



THE MAGIC OF ROTARY

ROTARY INTERNATIONAL DISTRICT 2660
GOVERNOR'S MONTHLY LETTER

ガバナー月信 7月号

2024-25 Vol.1

国際ロータリー 第2660地区

ガバナー 大橋 秀典

ガバナー月信 7月号

contents

- 1 ガバナー就任挨拶・今年度方針
- 2 ガバナー プロフィール
- 3 直前ガバナーへの感謝の言葉
- 4 RI会長 プロフィール
- 5 ガバナー補佐紹介
- 8 2024-25年度 地区委員長のご紹介と「ひとこと」
- 10 2024-25年度 地区幹事のご紹介と「ひとこと」
- 12 2024-25年度のための 地区会員増強セミナー 報告
- 14 大阪・関西万博関連事業実行委員会からのお知らせ
- 15 2024-25年度 地区予算
- 20 ロータリー特別月間/2024-25年度 地区年間カレンダー
- 21 主要報告書/報告書送付先及び送金先
- 22 主要送金
- 23 2024-25年度 EXPOフェスタ 日程一覧表
- 24 2024-25年度 地区組織図
- 26 国際ロータリー第2660地区 ロータリークラブ一覧表
- 30 各クラブ創立日・認証日一覧表
- 32 各ロータリークラブ ホームページ・E-mailアドレス
- 34 国際ロータリー第2660地区 ローターアクトクラブ一覧表
- 36 2024-25年度 ガバナー公式訪問日程
- 37 青少年交換プログラム 2024-25年度募集 2025-26年度派遣学生募集要項
- 41 学友募集 地区学友会からのお知らせ
- 42 2024-25年度 秋のRYLAセミナーのご案内
- 44 地区ローターアクト 活動報告
- 46 第2660地区 RC及びRAC 会員の状況
- 49 MY ROTARY 登録状況
- 50 お知らせ

今年度ガバナー月信の通年企画として『野鳥 2660地区内で出会えるかも?』を掲載していきます。会員皆様に自然を感じて頂きたく企画させて頂きました。この企画を立案した段階でさえぐりを聞けるようにしたいという思いがあり、サントリー様の協力及び支援を賜り実現することができました。

実際には「サントリーの愛鳥活動」の「日本の鳥百科」ホームページから月々取り上げた野鳥のページにリンクがされるという形になっております。ぜひそのページで写真やさえぐりまた特徴を楽しんでください。

なお「サントリーの愛鳥活動」は1973年ウイスキーづくり50周年記念事業としてスタートした「愛鳥キャンペーン」がはじまりです。

7月

野鳥 2660地区内で出会えるかも？



アオバト

(緑鳩、学名：Treron sieboldii)

ハト目ハト科アオバト属に分類される鳥

詳細は下記URL『サントリーの愛鳥活動』をご覧ください。さえぐり有。

<https://www.suntory.co.jp/eco/birds/encyclopedia/detail/4519.html>



ガバナー就任挨拶・今年度方針

2024-25年度
国際ロータリー第2660地区 ガバナー

大橋 秀典

(東大阪東RC)



2024～25年度、第2660地区ガバナーを拝命しました東大阪東RCの大橋秀典です。100年を超える歴史の中で、素晴らしい奉仕の歴史を刻んできた当地区のガバナーに就任する今、その重責に身の引き締まる思いです。

今年度のステファニー・A.アーチックRI会長テーマは、「The Magic of Rotary～ロータリーのマジック～」です。これは、今もなお各地で続く戦争や紛争、あるいはそれぞれの地域社会が抱える様々な問題を、魔法の杖で解決しようというものではありません。我々ロータリーファミリーが行う其々の奉仕活動、仲間を増やす活動(増強)、原資を増やす活動(寄付)を通し、我々の手でマジックを起こしていきましょうという呼びかけです。私たちロータリーファミリーの活動が必要とされているのです。

さて、我々国際ロータリー第2660地区の地区ビジョンは、「持続可能な良い変化を生むためにDEIを実現し、魅力ある・元気ある・個性あるクラブを目指し、親睦と奉仕を根幹とし、世界の未来を担う青少年を育成すること」が謳われています。地区中期3ヶ年計画の最終年度として、また地区ビジョン実現のための年次目標は次のとおりです。

2024-25年度年次目標

1. より大きなインパクトをもたらす

- 世界ポリオデイのイベントを実施し発信します。
- すべてのクラブによる財団補助金活動を支援します。
- 財団目標を達成し、衛星クラブなどからの寄付を増進します。
- ローターアクトクラブの寄付目標を達成します。
- ニーズに合う奉仕を推進し、インパクトが大きい成果を上げることを確認します。

2. 参加者の基盤を広げる

- 多様なクラブを広めます。
- クラブが自分自身の文化を大切にしながらも、変化に挑戦できるように支援します。

3. 参加者の積極的なかわりを促す

- 行事ごとの会員の参加を促進します。
- DEI、特にインクルージョンを強化します。
- 米山記念奨学会への寄付目標を3万円とします。
- 地区全クラブのクラブ優秀賞受賞をめざします。

4. 適応力を高める

- 四つのテストで物事を考えます。
- 地区チームのDEIを高めます。
- My Rotaryの登録だけでなく活用を行います。

この年次目標を達成すべく1年間職務に全力を尽くします。ロータリーファミリーの皆様、一緒にマジックを起こしましょう。どうぞよろしくお願いいたします。

最後になりましたが、地区内全てのクラブのご隆盛を祈念いたします。

国際ロータリー
第2660地区 ガバナー プロフィール
大橋 秀典 (おおはし ひでのり)



生年月日 1958年3月18日生

職業分類 金属加工

職業 サクラテック株式会社 会長

所在地 〒578-0905 大阪府東大阪市川田3-10-7

経歴
1980年3月 神戸学院大学経済学部経済学科 卒業
1980年4月 片山鉄建株式会社 入社
1984年10月 サクラテック株式会社 入社

ロータリー歴
2006年6月1日 東大阪東ロータリークラブ入会
2011-12年度 国際奉仕委員長
2015-16年度 幹事
2017-18年度 副会長
2019-20年度 会長
2019-20年度 地区青少年交換委員会 副委員長
2020-21年度 地区青少年交換委員会 委員長
2022-23年度 地区青少年奉仕統括委員会 副委員長
2022-23年度 地区規定・決議審議委員会 委員
2022-23年度 地区研修委員会委員
2022-23年度 地区大阪・関西万博関連事業実行委員会 委員
2023-24年度 地区青少年奉仕統括委員会 委員長

その他
ロータリー財団 メジャードナー
ロータリー財団 ベネファクター
ロータリー財団 マルチプル・ポール・ハリス・フェロー
ロータリー財団 ポール・ハリス・ソサエティ
米山功労者(マルチプル)

賞罰 なし

直前ガバナーへの感謝の言葉

2024-25年度
国際ロータリー第2660地区 ガバナー

大橋秀典

(東大阪東RC)

延原健二直前ガバナーにおかれましては、1年間ガバナーの重責を全うされ、多くの素晴らしい成果をあげられましたこと、誠におめでとうございます。

殆どデジグネート期間のないノミニ、エレクト時期を過ごしたという共通点はありますが、延原直前ガバナーの全てにおける周到なご準備と素晴らしいスピーチを間近で拝見するにつけ、到底私には追いつけないと感じておりました。しかし、お忙しいお立場にも拘わらず、委員会構成や予算策定、国際協議会への心構えなど、エレクト年度の色々な事柄についての的確なアドバイスを頂戴することが出来ました。心より感謝申し上げます。

延原直前ガバナーのご功績は枚挙に暇がございませんが、新型コロナウイルス感染症による様々な制限が急速に緩む中、ロータリーの活動を無事に復帰あるいは進展されたこと、延原直前ガバナーの強いリーダーシップの賜物と感じます。中でも、RACへの新しい期待を形にすべく取り組まれた「エンド・ポリオ・チャリティハロウィンパーティ」は、RACに寄り添う姿勢が素晴らしかったと感じます。延原直前ガバナーの期待と信頼のもと、RACメンバーも伸び伸びとポリオ根絶に取り組み、米山や学友会などロータリーファミリーの結束が深まっただけでなく、結果的にすべてのRACが財団寄付要件を満たし地区補助金申請資格を手に入れました。また、同時に地区のイメージ向上にも配慮され、新聞やケーブルテレビにも積極的に出演されました。延原直前ガバナーの周到な計画があっただけでありますが、青少年奉仕に長く携わった私でも、ここまで全ての参加者が笑顔になるイベントは初めてでした。まさに昨年度のRIテーマ「世界に希望を生み出そう」を体現されたと感じます。

延原直前ガバナー年度、新しいロータリークラブ(大阪朋友RC)、ローターアクトクラブ(池田くれは大阪大学RAC)、インターアクトクラブ(追手門学院大手前IAC)がそれぞれ設立されました。残念ながら終結したクラブもありましたが、この勢いを今年度の追い風にしたいと思っております。

バランスを考慮され、色々な人との繋がりを大切にされ、本当に見習う事が多く学ばせていただきました。私も延原直前ガバナーの「真摯に向き合う姿勢」をしっかりと引き継いで、一年間頑張りたいと思っています。一年間のガバナー年度、お疲れ様でした。今後とも直前ガバナーとしてご指導賜りますよう心よりお願い申し上げます。



RI会長 プロフィール

2024-25年度
国際ロータリー 会長

ステファニー A. アーチック

McMurray RC
米国ペンシルバニア州



McMurrayロータリークラブ (米国ペンシルバニア州) 所属。2024-25年度RI会長。RI理事、ロータリー財団管理委員、研修リーダー、ロータリー財団地域コーディネーター、RI会長代理など、RIで数多くの役職を歴任。また、3回の規定審議会代表議員と特別議員を務める。

ロータリー戦略計画委員会とロータリー財団百周年記念委員会の委員長を務めたほか、選挙審査委員会と運営審査委員会を含むさまざまなロータリー委員会の委員を歴任。

1991年にロータリーに入会して以来、インドとナイジェリアでの全国予防接種日 (NID) の活動、ベトナムでの小学校建設、ドミニカ共和国での浄水器設置など、さまざまな国際奉仕プロジェクトに参加。複数のスラブ語を学び、ウクライナの新会員の指導にあたったほか、ポーランドでは乳がん検診用のX線撮影装置と生検ユニットを病院に設置するロータリー財団補助金の調整を担当。ポーランドのクラクフ・ロータリークラブは記念冊子の中で、共産主義後のポーランドにおけるロータリーの復興を手助けした重要人物としてアーチック氏を挙げている。

現在は、人道的・教育的奉仕プロジェクトのために米国内のクラブ・地区がアルバニア、コソボ、ウクライナのロータリークラブとパートナーシップを結ぶよう援助している。

高等教育、コンサルティング、エンターテインメント業界における職歴を有し、ペンシルベニア州立インディアナ大学でリーダーシップ研究の博士号を取得。ロータリー財団をはじめ数多くの地元機関・国際機関から賞や表彰を受けている。

ガバナー補佐紹介

IM 第1組 長尾 依子 [大阪そねざきRC] (ながお よりこ)

生年月日 1949年3月21日 (75歳)

職 業 株式会社 社会教育総合研究所 代表取締役 社長

ロータリー歴 1999年10月 入会

2002-03年度 幹事

2013-14年度 会長 (創立20周年)



2013-14年度 会長 (意義ある奉仕賞受賞)

ベネファクター、マルチプル・ポール・ハリス・フェロー、米山功労者

武枝ガバナー補佐を引き継ぎ、IM第1組を担当させていただきます、大阪そねざきロータリークラブの長尾依子と申します。

大橋ガバナーのご方針と意思を受け止め、大阪関西万博開催年度のガバナー補佐として、精進いたします。皆様との出会いを楽しみに致しております。

一年間よろしく願いいたします。

IM 第2組 上本 博 [吹田RC] (うえもと ひろし)

生年月日 1949年10月4日 (74歳)

職 業 サン司法書士事務所 所長

ロータリー歴 1996年1月 入会

2005-06年度 幹事

2015-16年度 会長

2022-24年度 地区米山奨学委員会



ベネファクター、マルチプル・ポール・ハリス・フェロー、米山功労者 (メジャードナー)

阪神淡路大震災の徹底した奉仕活動の影響で翌年RCに入会し、私の人生が変わりました。

RI会長、大橋ガバナーの地区方針に則り、それを各クラブにお伝えし、本年度のテーマである『THE MAGIC OF ROTARY』を実践し、それによって入会者、米山奨学生の人生が変わり、そのクラブが活性化していき、会員増強に繋がるものと固く信じてやみません。各クラブにおいて『MAGIC』を起こしたいと思えます。微力ではありますが、粉骨砕身、皆様のご指導の下やらさせていただきます。一年間よろしく願い致します。

IM 第3組 岡田 光司 [寝屋川RC] (おかだ こうじ)

生年月日 1959年7月20日 (64歳)

職 業 学校法人 平成医療学園 理事

ロータリー歴 2003年10月 入会

2010-11年度 幹事

2020-21年度 会長



ベネファクター、マルチプル・ポール・ハリス・フェロー

岩本ガバナー補佐からIM第3組14クラブを担当させていただきます。

2024から2025年度大橋ガバナーの地区目標 1.「よりインパクトをもたらす」 2.「参加者の基盤を広げる」 3.「参加者の積極的なかわりを促す」 4.「適応力を高める」の4目標を目指し1年間大橋ガバナーの補佐をしていきます。

この1年で多くの14クラブのロータリアンと出会えることを楽しみに努めていきますので宜しくお願い致します。

IM 第4組 下條 泰利 [大阪南RC] (げじょう やすとし)

生年月日 1954年7月26日 (69歳)

職 業 サントリーホールディングス株式会社 社友

ロータリー歴 2010年6月 入会

2016-17年度 副会長

2019-20年度 会長

2022-23年度 地区代表幹事



ベネファクター、マルチプル・ポール・ハリス・フェロー、米山功労者(マルチプル)

IM第4組には、200名を超える大規模クラブから20名以下の小規模クラブまで、合わせて11クラブが存在します。「ロータリーのマジック」を合言葉に、それぞれのクラブに寄り添い、クラブ活性化のための支援を行っていきます。その為には、意見交換・情報共有が大切です。クラブ訪問の際は、活発な議論を展開しましょう。また、訪問計画外の時でも、ご連絡いただければ馳せ参じます。ベストを尽くしますので、どうぞよろしくお願ひします。

IM 第5組 菊 康人 [大阪ユニバーサルシティRC]
(きく やすひと)

生年月日 1966年6月6日 (58歳)

職 業 日売貿易株式会社 代表取締役

ロータリー歴 2001年3月 入会

2002-03年度 幹事

2010-11年度 会長



マルチプル・ポール・ハリス・フェロー、米山功労者

上田ガバナー補佐から引き継ぎIM第5組12クラブを担当させていただきます。

どのクラブも積極的に奉仕活動をされ、継続事業や親睦研修会など会員純増に繋がる魅力あるクラブ作りに取り組んでおられます。

IM第5組内で情報共有した共同事業の芽も育ちつつありますので、親睦を深め、より質の高い活動ができるよう微力ながらその橋渡しをさせていただきます。

一年間どうぞ宜しくお願いいたします。

IM 第6組 片山 一步 [大阪帝塚山RC]
(かたやま いっぽ)

生年月日 1963年8月8日 (60歳)

職 業 証券投資顧問業 代表取締役

ロータリー歴 1989年11月 入会

2004-05年度 幹事

2006-07年度 幹事

2010-11年度 地区広報委員長

2013-14年度 会長



マルチプル・ポール・ハリス・フェロー、米山功労者 (マルチプル)

中島清治ガバナー補佐から引き継ぎ、IM第6組を担当させていただきます。

大橋ガバナーの方針と思いをうけとめ、クラブと地区の円滑な橋渡しにつとめてまいります。2025年4月に大阪関西万博が開幕し、当年度は前半の約3か月を担うこととなります。世界の方々と交流する絶好の機会ですので、うまく活用し、万博とロータリーを盛り上げてまいりたいと思います。よろしく申し上げます。

2024-25年度 地区委員長のご紹介と「ひとこと」



青少年奉仕統括委員会

委員長 **吉川 健之**
(大阪北RC)

ロータリークラブの青少年奉仕活動を取りまとめ各委員会と情報を共有してより素晴らしい奉仕活動に取り組み、青少年を育成する委員会です。



クラブ奉仕・拡大増強委員会

委員長 **樋口 武英**
(大阪東RC)

大橋ガバナーの指導の下、クラブ活性化のお手伝いをさせていただきます。

まず楽しい委員会作りを目指し、その上で重要なテーマであります少人数クラブの会員増強の支援に力を入れて参ります。



公共イメージ向上委員会

委員長 **下出 一**
(大阪アーバンRC)

公共イメージ向上はクラブの諸活動、会員維持増強にも通じるものです。『ロータリアン一人ひとりが広報マン』という言葉は今一度思い出していただければ幸甚です。



職業奉仕委員会

委員長 **近藤 太郎**
(大阪西RC)

各クラブの皆様が「職業奉仕」を深く理解し意味のある実践が出来るよう支援するために、新しいアプローチによる活動にチャレンジします。



国際・社会奉仕委員会

委員長 **庄田 佳保里**
(池田くれはRC)

ロータリークラブを含む各クラブの皆様が、国内と海外の地域社会で、より有意義な奉仕活動を進められるようサポートしてまいります。気軽にお声がけください。



米山奨学委員会

委員長 **辻本 啓之**
(大阪城北RC)

～もっと理解しよう米山奨学事業～

ロータリアン1人1人に、もっと米山奨学事業をご理解頂くために、PR活動を行います。



青少年交換委員会

委員長 **廣田 亮彦**
(大阪北梅田RC)

昨年度から本格的に青少年交換が再開されました。プログラムを通じ学生は驚くほど成長します。今年度も実りある交換事業を実現すべく、委員会メンバー一丸となり、努力してまいります。



ローターアクト委員会

委員長 **北村 太作**
(大阪北梅田RC)

今年度は全国ローターアクト研修会開催やポリオ根絶イベント、海外研修等、委員会メンバーと地区役員、全26RACと提唱クラブの皆でインパクトのある一年を全力で楽しみます。



インターアクト委員会

委員長 **佐藤 多加志**
(大東RC)

安心して集い学ぶ奉仕と絆

次世代を担う青少年が世界平和と国際交流を目的とし自主的なリーダーシップを身に付けるべく指導力養成と育成の一助となるべく活動を推進します。



RYLA委員会

委員長 **土方 慶之**
(茨木RC)

誰一人取り残さない最高のRYLAを、ホストクラブ・Team RYLAの方々とともに、取り組みます。若者たちの心が新しい地平に向かって動き出す、そんな個々のマジックを数多く生み出すことが目標です。ご協力ご指導、お願いします。



学友委員会

委員長 **樋口 晃**
(大阪西南RC)

ロータリー学友会の存在意義を会員とロータリアンに伝え理解して頂き、ネットワークを築き、積極的な繋がりを持った活動を実現していき、ロータリーファミリーとしての大きな和を大切にしていきたいと考えております。



ロータリー財団委員会

委員長 **新堂 博**
(大阪城北RC)

財団委員会は、5つの小委員会から構成されています。委員会・勉強会・懇親会などを毎月定例開催し、委員会活動に必要な能力向上を図ることにより、楽しい委員会を目指します。

2024-25年度 地区幹事のご紹介と「ひとこと」

地区代表幹事

吉崎 広江

(東大阪東RC)

大橋ガバナーのホームクラブである東大阪東RCが中心となり、
子クラブの東大阪みどりRC、大阪ネクストRCの皆さんの
ご協力を頂き幹事団を構成しています。
楽しく、元気に進めていきますので、どうぞよろしくお願いいたします。

地区副代表幹事

中西 徹

(東大阪東RC)

経験豊富な諸先輩方の
教えを受けながら
精一杯務めてまいります。

地区副代表幹事

田原 さおり

(東大阪東RC)

人と人をつなぎ、
笑顔あふれる第2660地区を
目指します。

副代表幹事

古川 靖明

(東大阪東RC)

地区活動に関しては
初心者ですが皆様から
お力を頂き頑張ります。

地区幹事 財務委員長

前田 興二

(東大阪東RC)

第2660地区の更なる繁栄のため
誠心誠意自身が出来ることを
考え行動して参ります。
宜しくお願い致します。

地区幹事 会計

吉川 宏

(東大阪東RC)

地区会計を
担当させていただきます。
精一杯頑張ります！

地区幹事

石田 肇

(東大阪東RC)

老骨にむち打って、
第2660地区と大橋ガバナーの
ために頑張ります。

地区幹事

岡田 耕治

(東大阪東RC)

地区大会実行委員長として
皆様にご満足して頂けますよう
尽力致します。

地区幹事

斉藤 勝俊

(東大阪東RC)

大橋ガバナー年度が
素晴らしい年度で
ありますように。

地区幹事

河村 幸司

(東大阪東RC)

微力ながら
第2660地区の為
皆様と共に頑張ります。

地区幹事

一由 麻里

(東大阪東RC)

魅力ある第2660地区を
全力で頑張ります。

地区幹事

山崎 直人

(東大阪東RC)

皆様と一緒に
第2660地区の為に
精一杯頑張ります。

地区幹事

新井 繁太郎

(東大阪東RC)

またこのような成長の
機会を与えていただき、
ありがとうございます。
精一杯頑張ります。

地区幹事

北 埜 登

(東大阪東RC)

大橋ガバナー年度が
素晴らしい年度になるように
尽力いたします。

地区幹事

戸田 尊文

(東大阪東RC)

クラブ会長、
ロータリー財団委員、
地区幹事の三投流で
頑張ります！

地区幹事

西村智子

(東大阪東RC)

何事も楽しみながら取り組み、
大橋年度を
盛り上げていきます。

地区幹事

松木俊明

(東大阪東RC)

微力では御座いますが、
お役に立てるよう頑張ります。

地区幹事

城戸総一郎

(東大阪東RC)

大橋ガバナー年度が
実り多き年となりますよう
微力ながら頑張ります。

地区幹事

井上善博

(東大阪みどりRC)

第2660地区と
大橋ガバナーの為に
精一杯頑張ります！

地区幹事

山村忠弘

(東大阪みどりRC)

第2660地区と
大橋ガバナーの為に
一生懸命頑張ります！

地区幹事

平澤威海

(大阪ネクストRC)

大橋ガバナーと
第2660地区のために、
微力ではございますが
頑張らせていただきます。

地区幹事

吉岡泰造

(大阪ネクストRC)

お役に立てるよう
一生懸命頑張ります。

地区幹事

ロータリーの友 地区代表委員

木村芳樹

(大阪南RC)

ロータリーの友地区代表委員、
そして月信、HP担当幹事の1人
として頑張ります。

次年度地区代表幹事

森本尚孝

(大阪北RC)

全くの地区初心者ですが、
来年6月には仮免許を
いただけるよう頑張ります。



2024-25年度のための 地区会員増強セミナー報告

クラブ奉仕・拡大増強委員会 委員長

樋口 武英

(大阪東RC)

日 時：2024年5月18日(土) 13:30~16:40
会 場：大阪YMCA国際文化センター 2階 大ホール
出席者数：地区関係者42名、クラブ出席者134名 合計176名

延原ガバナーの点鐘でセミナーがスタートしました。

延原ガバナーの挨拶のあと大橋ガバナーエレクトから挨拶及び当セミナーの趣旨説明と地区方針の説明があり、そのあとRI&TRF合同DEI諮問委員会委員の宮里直前ガバナーよりD(多様性)E(公平さ)I(インクルージョン)を切り口に新しい会員増強を考える上での示唆に富んだお話を50分していただきました。ありがとうございました。

委員会としては大橋ガバナーエレクトの話を受けて2024-25年度は「会員増強の新しい視点は大学に有り」と「会員数の少ないクラブの活性化」の二つのテーマで話をしました。

大学内RACに目を付けたのは定期的に新しい人が入って来ると、同窓生の強みに注目したのです。第2660地区では大学が40校あり毎年5万人の学生が入学して来ます。各クラブはこのことに注目してぜひとも大学内RAC設立を検討してほしいものです。

「会員数の少ないクラブ活性化」は解決策の一つとして昨年話をしました「群れの経営」をヒントにしていたきたいのと、出来ることに絞って考えると言う切り口で「発想を変えてみては」と提言をさせていただきました。

後半のクラブ活動事例報告は、少しでも多くの実体験談を発表いただきたいと考え、今年度は1クラブ増やして4クラブに事例紹介をしていただきました。広島大学RAC直前代表の下野紗羽さんに「大学RAC活動について」、そして「少人数クラブの事例報告」を新大阪RC生尾雅美さんと茨木RCの小阪博史さんの2クラブに、「地区内の衛星クラブの最新情報」を大阪中央ミレニアムロータリー衛星クラブ議長大代剛士さんに事例報告をしていただきました。そして最後に顧問のご挨拶を片山パストガバナーにいただきました。

いつもながら一つ一つに対して的確なアドバイスをありがとうございました。発表者のみなさまのご協力のおかげで予定通り時間内に終わることができました。ご協力ありがとうございました。



大阪・関西万博関連事業実行委員会からのお知らせ

大阪・関西万博関連事業実行委員会
委員長

立野 純三

(大阪RC)



1. 万博開催年度にあたって

いよいよ2025大阪・関西万博が開かれる年度に入りました。1970年の大阪万博の再現とはなりません。今の我々にできる精一杯のおもてなしやロータリーのパワーをアピールしたいと思います。大阪・関西万博成功のために是非、皆さんのお力をお貸しください。

本年度大橋DGのご厚意でガバナー月信での情報発信の機会を作っていただきました。第1回の今回は当地区が実施する万博関連事業についてご紹介します。

2. 委員会の事業 (予算総額：5,000万円)

●フェロシップ事業小委員会 担当小委員長：山本博史 (大阪南RC)

地区万博関連サイト(含むOSAKAええもんMAP)の立ち上げ、ロータリー開幕祭の実施、助成金事業(EXPOフェスタ、エクスカーション例会、拡大例会への資金補助)を実施します。詳しくは2660万博関連HP(<https://ri2660-expo.com/>)をご覧ください。

●テーマウィーク小委員会 担当小委員長：宮里唯子 (茨木西RC)

当地区は、ドバイ万博(2020年)のレガシーを受け継ぎ実施される大阪・関西万博の「対話を通して地球的課題の解決策を探る“テーマウィーク事業”」に協賛いたします。

この事業ではテーマが1週間ごとに八つ設けられていますが、当地区は「平和と人権」ウィークにおいて、8月初旬(現在のところ2025年8月1日もしくは2日の終日を予定)、現在国際機関において平和や紛争予防、人権擁護で活躍する元ロータリー財団奨学生(グローバル奨学生・平和フェロー)、RAC、IACおよびその他テーマに強い関心のある若者が対話のなかから解決策を探り、最終的に若者による平和への提言を策定いたします。

この事業は、万博協会によってアーカイブとして半永久的に残されることになっています。また、万博開幕前にはイベントとして2025年3月の全国RAC研究会でパネルディスカッションあるいは講演を実施し、万博およびテーマウィーク事業の参加機運を高める予定です。

●総務/財務小委員会 担当小委員長：早嶋 茂 (大阪RC)

地区内の会員の皆様から会費より積み立てた事業資金の管理、地区内外への広報活動に加えて、ガバナー事務所に対して寄せられる当地区の万博関連事業に関する問い合わせのサポートを務めます。

※公共イメージ向上小委員会は同委員会が企画・検討しておりました万博会場への出展について協議の結果、取り止めることとしましたので、テーマウィーク小委員会へ統合されました。

3. 万博開幕日までの予定

- 9月20日 大阪・関西万博入場券(開幕券)申込締切 ※枚数確定後、チケット手配へ
- 10月13日 万博開幕日(2025/4/13)への入場可能チケット枚数の確定
- 12月中旬 紙の記念チケットとして入場チケットを発送
- 1月13日 各パビリオン、催事の入場予約受付開始
- 4月12日 ロータリー大阪・関西万博開幕祭(於：大阪国際会議場、リーガロイヤルホテル大阪)
- 4月13日 大阪・関西万博開幕

2024-25年度 地区予算

地区運営資金

(単位：円)

【収入の部】	科 目	23-24 年度	24-25 年度	前年度予算比
	1. 地区資金	33,800,000	33,600,000	-200,000
	2. R I 補助金	1,292,590	1,292,590	0
	3. 人件費分担金	3,000,000	3,000,000	0
	4. 受取利息	0	0	0
	5. 雑収入	0	0	0
	収入合計	38,092,590	37,892,590	-200,000

(単位：円)

【支出の部】	科 目	23-24 年度	24-25 年度	前年度予算比
	A. 負担金			
	1. ガバナー会	676,000	672,000	-4,000
	2. ロータリー文庫	1,014,000	1,008,000	-6,000
	3. 平和奨学生支援協力金	50,700	50,400	-300
	小 計	1,740,700	1,730,400	-10,300
	B. 会議費			
	1. PETS・地区チーム研修セミナー	1,200,000	1,200,000	0
	2. 合同地区委員会	0	0	0
	3. G補佐・地区幹事会	50,000	50,000	0
	4. GE国際協議会	730,000	730,000	0
	5. 予備費	100,000	100,000	0
	小 計	2,080,000	2,080,000	0
	C. ガバナー関係費			
	1. ガバナー事務所経費	31,080,000	31,080,000	0
	2. ガバナー月信費	2,400,000	2,000,000	-400,000
	3. ガバナー補佐経費	10,000	10,000	0
	4. 直前DG記念品	100,000	100,000	0
	小 計	33,590,000	33,190,000	-400,000
	D. 総予備費	681,890	892,190	210,300
	支出合計	38,092,590	37,892,590	-200,000
	収支差額	0	0	0
	前年度繰越金	13,161,684	13,161,684	0
	E. 大阪・関西万博積立金繰入額	0	0	0
	F. 災害支援積立金繰入額	0	0	0
	G. 地区基金繰入額	0	0	0
	次年度繰越金	13,161,684	13,161,684	0

ガバナー事務所経費内訳

(単位：円)

科 目	23-24 年度	24-25 年度	前年度予算比
1. 家賃・光熱費	4,450,000	4,450,000	0
2. 給料・手当	17,150,000	17,150,000	0
3. 厚生費	2,750,000	2,750,000	0
4. コンピューター関係費用	1,582,000	1,582,000	0
5. DG・DGE交通会合費	1,160,000	1,160,000	0
6. 印刷費	1,100,000	1,100,000	0
7. 交通通信費	1,600,000	1,600,000	0
8. 文献費	100,000	100,000	0
9. 事務用品費	460,000	460,000	0
10. 什器備品費	200,000	200,000	0
11. 雑 費	470,000	470,000	0
12. 予備費	58,000	58,000	0
合 計	31,080,000	31,080,000	0

地区活動資金

(単位：円)

【収入の部】

科 目	23-24 年度	24-25 年度	前年度予算比
1. 地区資金	23,660,000	23,520,000	-140,000
2. 地区活動資金戻入	0	0	0
3. RI規定審議会派遣積立金戻入	0	0	0
4. その他	0	0	0
収入合計	23,660,000	23,520,000	-140,000

(単位：円)

【支出の部】

科 目	23-24 年度	24-25 年度	前年度予算比
A. 地区委員会活動費			
1. DG指名(委)	0	0	0
2. 公共イメージ向上部門			
公共イメージ向上(委)	430,000	270,000	-160,000
3. 奉仕活動部門			
クラブ奉仕・拡大増強(委)	380,000	310,000	-70,000
職業奉仕(委)	230,000	282,300	52,300
国際・社会奉仕(委)	280,000	210,000	-70,000
4. 青少年奉仕部門			
青少年奉仕統括委員会	250,000	200,000	-50,000
青少年交換(委)	3,290,000	4,030,000	740,000
インターアクト(委)	4,000,000	6,200,000	2,200,000
RYLA(委)	2,810,000	2,490,000	-320,000
学友委員会	410,000	360,000	-50,000
5. 米山奨学部門			
米山奨学(委)	330,000	310,000	-20,000
6. ローターアクト部門			
ローターアクト(委)	3,726,500	6,189,000	2,462,500
7. ロータリー財団部門			
ロータリー財団(委)	630,000	410,000	-220,000
8. 危機管理委員会	150,000	150,000	0
9. ラーニング委員会	100,000	100,000	0
10. 規定・決議審議委員会	100,000	100,000	0
11. 大阪のロータリー100周年委員会	0	0	0
12. 大阪・関西万博関連事業実行委員会	0	0	0
13. RI規定審議会派遣積立金	0	0	0
14. RIJYEM維持協力会	676,000	676,000	0
15. コロナ対策費	2,300,000	0	-2,300,000
16. 予備費	800,000	1,000,000	200,000
小 計	20,892,500	23,287,300	2,394,800
B. RI会長DG協調事業費	1,500,000	500,000	-1,000,000
C. 賠償責任保険	300,000	300,000	0
D. IMロータリーデー補助金	2,400,000	600,000	-1,800,000
支出合計	25,092,500	24,687,300	-405,200
収支差額	-1,432,500	-1,167,300	265,200
前年度繰越金	8,481,002	7,048,502	-1,432,500
E. 大阪・関西万博積立金繰入額	0	0	0
F. 災害支援積立金繰入額	0	0	0
G. 地区基金繰入額	0	0	0
H. 危機管理積立金繰入額	0	0	0
次年度繰越金	7,048,502	5,881,202	-1,167,300

特別会計

1. 地区大会資金

(単位：円)

【収入の部】	科目	23-24 年度	24-25 年度	前年度予算比
	1. 地区資金	16,900,000	16,800,000	-100,000
	2. 地区大会会計戻入額	0	0	0
	収入合計	16,900,000	16,800,000	-100,000
【支出の部】	科目	23-24 年度	24-25 年度	前年度予算比
	1. 地区大会会計繰入額	16,900,000	16,800,000	-100,000
	2. 100周年記念 100年の歩み	0	0	0
	3. 100周年記念講演	0	0	0
	4. 万博特別会計繰入	15,000,000	0	-15,000,000
	支出合計	31,900,000	16,800,000	-15,100,000
	収支差額	-15,000,000	0	15,000,000
	前年度繰越金	24,797,560	9,797,560	-15,000,000
	次年度繰越金	9,797,560	9,797,560	0

2. 米山奨学生生活動費

(単位：円)

【収入の部】	科目	23-24 年度	24-25 年度	前年度予算比
	1. 地区奨学生生活動費(奨学会より)	2,800,000	2,800,000	0
	収入合計	2,800,000	2,800,000	0
【支出の部】	科目	23-24 年度	24-25 年度	前年度予算比
	1. 米山関連行事支出額	2,800,000	2,800,000	0
	支出合計	2,800,000	2,800,000	0
	収支差額	0	0	0
	前年度繰越金	0	0	0
	次年度繰越金	0	0	0

3. RI規定審議会派遣積立金

(単位：円)

【収入の部】	科目	23-24 年度	24-25 年度	前年度予算比
	1. RI規定審議会派遣積立金繰入額	0	0	0
	収入合計	0	0	0
【支出の部】	科目	23-24 年度	24-25 年度	前年度予算比
	1. RI規定審議会派遣費用	0	0	0
	2. 規定審議会会議費	0	0	0
	支出合計	0	0	0
	収支差額	0	0	0
	前年度繰越金	1,300,000	1,300,000	0
	次年度繰越金	1,300,000	1,300,000	0

4. 危機管理積立金

(単位：円)

【収入の部】	科目	23-24 年度	24-25 年度	前年度予算比
	1. 危機管理積立金繰入額	0	0	0
	収入合計	0	0	0
【支出の部】	科目	23-24 年度	24-25 年度	前年度予算比
	1. 危機対応支出額	0	0	0
	支出合計	0	0	0
	収支差額	0	0	0
	前年度繰越金	20,000,000	20,000,000	0
	次年度繰越金	20,000,000	20,000,000	0

5. 地区基金

(単位：円)

【収入の部】	科目	23-24 年度	24-25 年度	前年度予算比
	1. 地区基金繰入額	0	0	0
	収入合計	0	0	0
【支出の部】	科目	23-24 年度	24-25 年度	前年度予算比
	1. 地区基金支出額	0	0	0
	支出合計	0	0	0
	収支差額	0	0	0
	前年度繰越金	30,000,000	30,000,000	0
	次年度繰越金	30,000,000	30,000,000	0

6. 大阪・関西万博積立金

(単位：円)

【収入の部】	科目	23-24 年度	24-25 年度	前年度予算比
	1. 大阪・関西万博積立金繰入額	15,000,000	0	-15,000,000
	収入合計	15,000,000	0	-15,000,000
【支出の部】	科目	23-24 年度	24-25 年度	前年度予算比
	1. 大阪・関西万博積立金支出額	45,000,000	5,000,000	-40,000,000
	支出合計	45,000,000	5,000,000	-40,000,000
	収支差額	-30,000,000	-5,000,000	25,000,000
	前年度繰越金	35,000,000	5,000,000	-30,000,000
	次年度繰越金	5,000,000	0	-5,000,000

7. 災害支援積立金

(単位：円)

【収入の部】	科目	23-24 年度	24-25 年度	前年度予算比
	1. 災害支援積立金繰入額	0	0	0
	収入合計	0	0	0
【支出の部】	科目	23-24 年度	24-25 年度	前年度予算比
	1. 災害支援積立金支出額	0	0	0
	支出合計	0	0	0
	収支差額	0	0	0
	前年度繰越金	20,000,000	20,000,000	0
	次年度繰越金	20,000,000	20,000,000	0

8. 地区活動資金積立金

(単位：円)

【収入の部】	科目	23-24 年度	24-25 年度	前年度予算比
	1. 地区活動資金積立金繰入額	0	0	0
	収入合計	0	0	0
【支出の部】	科目	23-24 年度	24-25 年度	前年度予算比
	1. 地区活動資金積立金支出額	0	0	0
	支出合計	0	0	0
	収支差額	0	0	0
	前年度繰越金	5,000,000	5,000,000	0
	次年度繰越金	5,000,000	5,000,000	0

ロータリー特別月間

7月	母子の健康月間	1月	職業奉仕月間
8月	会員増強・新クラブ結成推進月間	2月	平和構築と紛争予防月間
9月	基本的教育と識字率向上月間 / ロータリーの友月間	3月	水と衛生月間
10月	地域社会の経済発展月間 / 米山月間	4月	環境月間
11月	ロータリー財団月間	5月	青少年奉仕月間
12月	疾病予防と治療月間	6月	ロータリー親睦活動月間

2024-25年度 地区年間カレンダー

2024年		
7月27日(土)	クラブ米山委員長・カウンセラー研修会	大阪YMCA国際文化センター
8月31日(土)	クラブ青少年奉仕合同委員長会議	大阪YMCA国際文化センター
9月7日(土)	ロータリー財団セミナー	大阪YMCA国際文化センター
9月14日(土)~16日(祝)	秋のRYLAセミナー(大阪リバーサイドRC)	ホテル・ロジ舞洲
9月28日(土)	クラブ国際奉仕・社会奉仕合同委員長会議	大阪YMCA国際文化センター
10月5日(土)	公共イメージ向上セミナー	大阪YMCA国際文化センター
10月5日(土)	クラブ職業奉仕委員長会議	大阪YMCA国際文化センター
10月20日(日)	ポリオデーイベント/フレッシュロータリアン研修交流会	YOLO BASE(予定)
11月29日(金)~30日(土)	地区大会	大阪国際会議場/リーガロイヤルホテル大阪
2025年		
1月25日(土)	ロータリー財団補助金管理セミナー	大阪YMCA国際文化センター
3月1日(土)	2025-26年度のための地区チームラーニングセミナー	シティプラザ大阪(予定)
3月1日(土)	2025-26年度のためのPETS(会長エレクト研修セミナー)	シティプラザ大阪(予定)
4月5日(土)	2025-26年度のための地区研修・協議会	大阪国際会議場
4月12日(土)	大阪・関西万博開幕祭	大阪国際会議場
5月24日(土)	2025-26年度のための地区会員増強セミナー	大阪YMCA国際文化センター
6月21日(土)~25日(水)	国際大会	カナダ・カルガリー

EXPOフェスタ(全6回)

組	担当クラブ	実施時期	場所
IM第1組	大阪中央RC	2025年5月30日(金)	ホテルグランヴィア大阪
IM第2組	大阪淀川RC	2025年4月26日(土)	ホテルグランヴィア大阪
IM第3組	大阪城北RC	2025年5月10日(土)	松下IMPホール
IM第4組	八尾RC	2025年6月7日(土)	ルミナス神戸2(クルーズ船)
IM第5組	大阪ユニバーサルシティRC	2025年4月19日(土)	ユニバーサル・スタジオ・ジャパン
IM第6組	大阪天満橋RC	2025年5月17日(土)	大阪府立男女共同参画・青少年センター(ドーンセンター)

主要報告書

報告事項	期 日	報 告 先
1. 物故者報告用紙	その都度	ガバナー事務所
2. クラブ細則の変更	その都度	ガバナー事務所
3. 選挙人名簿及び信任状 (地区大会提出用)	ガバナーより 通知する期日	ガバナー事務所 直前の半期人頭分担金支払時会員数25名毎に1名 またはその端数13名以上の場合はさらに1名を選ぶ (RI細則15.050.1)
4. 新入会員、退会者、会員の住所 または種類の変更	その都度	R I にウェブサイトを通してMy Rotaryから報告
5. クラブ会長、幹事、例会場、日時、 事務所等の変更届	その都度	①国際ロータリー日本事務局 ②ガバナー事務所 ③ロータリーの友事務所
6. RI文献購入申込 各RC常備の注文用紙にて	その都度	国際ロータリー日本事務局
7. 次年度クラブ会長・幹事報告 (公式名簿・記載資料)	クラブ役員が決定次第	R I にウェブサイトを通してMy Rotaryから報告
8. 寄付の増進目標	随時	My Rotaryからクラブセントラルを通じて入力
9. 会員増強目標	随時	My Rotaryからクラブセントラルを通じて入力

報告書送付先及び送金先

国際ロータリー	Rotary International One Rotary Center, 1560 Sherman Avenue, Evanston, IL 60201-3698, U.S.A. TEL 1-847-866-3000 FAX 1-847-328-8554 または 1-847-328-8281
国際ロータリー 日本事務局	〒108-0073 東京都港区三田1-4-28 三田国際ビル24階 クラブ・地区支援室 TEL (03) 5439-5800 地区・クラブ関係のお問い合わせ 財 団 室 TEL (03) 5439-5805 ロータリー財団関係のお問い合わせ 経 理 室 TEL (03) 5439-5803 出納関係のお問い合わせ 業務推進・資料室 TEL (03) 5439-5802 文献・資料の注文、お問い合わせ 各 室 共 通 FAX (03) 5439-0405
公益財団法人 ロータリー米山記念奨学会	〒105-0011 東京都港区芝公園 2-6-15 黒龍芝公園ビル 3F TEL (03) 3434-8681 FAX (03) 3578-8281 (三井住友銀行 京橋支店 普通 0920373)
ロータリーの友事務所	〒105-0011 東京都港区芝公園 2-6-15 黒龍芝公園ビル 4F TEL (03) 3436-6651 FAX (03) 3436-5956 (三井住友銀行 浜松町支店 普通 7450015)
国際ロータリー 第2660地区	〒541-0052 大阪市中央区安土町 1-5-11 トヤマビル東館 6階 TEL (06) 6264-2660 FAX (06) 6264-2661 (りそな銀行 大阪営業部 普通 1954398)
ロータリー文庫	〒105-0013 東京都港区浜松町 2-7-16 第3小森谷ビル別館 6F TEL (03) 3433-6456 FAX (03) 3459-7506

主要送金

送 金	期 日	送 金 先																			
1. 人頭分担金 RC：1人当り半年分 \$39.25 中途入会者の場合 比例人頭分担金として、次の半期が始まるまで 一ヶ月につき、\$39.25÷6 の金額	7月1日 1月1日	三井住友銀行 新宿通支店 普通 6733244 国際ロータリー日本事務局																			
RAC：大学拠点のクラブ 1人当たり 年間 \$5 地域社会基盤のクラブ 1人当たり 年間 \$8	1月1日																				
2. 規定審議会のための追加人頭分担金1人当り \$1.00	7月1日																				
3. 「The Rotarian」の購読料 半年分 \$18.00	7月1日 1月1日	(公益財団法人ロータリー 日本財団への寄付) 三井住友銀行 赤羽支店 普通 3978101 公益財団法人 ロータリー日本財団 (税制優遇措置対象)																			
4. ロータリー財団への寄付 年次基金寄付：各クラブで目標金額を設定 恒久基金寄付：ガバナーの要請に応じて各クラブで設定 (初めての寄付が1000ドル以上になれば ベネファクターの認証が与えられます) 大口寄付：個人の裁量で随時 (全ての現金寄付額の総計が 1万ドル以上になれば大口寄付者(メジャードナー) の認証が与えられます)	随 時		米ドル建の専用口座 三井住友銀行 新宿通支店 普通 0100707 Rotary International (税制上の優遇措置対象外)																		
5. 地区運営資金・地区活動資金・地区大会資金		りそな銀行 大阪営業部 普通 1954398 ロータリー第2660地区																			
<table border="1"> <thead> <tr> <th></th> <th>前期分</th> <th>後期分</th> <th>合計(年間)</th> </tr> </thead> <tbody> <tr> <td>地区運営資金</td> <td>5,000円</td> <td>5,000円</td> <td>10,000円</td> </tr> <tr> <td>地区活動資金</td> <td>3,500円</td> <td>3,500円</td> <td>7,000円</td> </tr> <tr> <td>地区大会資金</td> <td>5,000円</td> <td>—</td> <td>5,000円</td> </tr> <tr> <td>計(一人当たり)</td> <td>13,500円</td> <td>8,500円</td> <td>22,000円</td> </tr> </tbody> </table> 中途入会者及び新クラブ設立の場合 7月2日より10月1日まで入会した会員に対し ¥9,250 1月2日より 4月1日まで入会した会員に対し ¥4,250			前期分	後期分	合計(年間)	地区運営資金	5,000円	5,000円	10,000円	地区活動資金	3,500円	3,500円	7,000円	地区大会資金	5,000円	—	5,000円	計(一人当たり)	13,500円	8,500円	22,000円
	前期分	後期分	合計(年間)																		
地区運営資金	5,000円	5,000円	10,000円																		
地区活動資金	3,500円	3,500円	7,000円																		
地区大会資金	5,000円	—	5,000円																		
計(一人当たり)	13,500円	8,500円	22,000円																		
6. 財団法人ロータリー米山記念奨学会への寄付 普通寄付金は1人当り各クラブの決定額の半分 特別寄付金は随時送金	7月1日 1月1日	三井住友銀行 京橋支店 普通 0920373 公益財団法人 ロータリー米山記念奨学会																			
7. 「ロータリーの友」購読料 半期分 ¥1,650(消費税含む) (但し、中途入会者については 雑誌を受け取った月より 月割1部¥275) ※請求書が「友」より各クラブへ送付されるので、確認の上、振込み	7月1日 1月1日	三井住友銀行 浜松町支店 普通 7450015 一般社団法人 ロータリーの友事務所																			

2024-25年度 EXPOフェスタ 日程一覧表

組	開催年月日/会場	ホストクラブ	所属クラブ	クラブ数	ガバナー補佐
1	2025年 5月30日(金) ホテルグランヴィア 大阪	大阪中央	池田、池田くれは、箕面 箕面千里中央、大阪水都 大阪中央、大阪北梅田 大阪北、大阪大淀 大阪そねざき、大阪梅田 大阪梅田東、豊中 豊中千里、豊中南	15	長尾 依子 (大阪そねざきRC)
2	2025年 4月26日(土) ホテルグランヴィア 大阪	大阪淀川	茨木、茨木東、茨木西 大阪東淀ちゃやまち 大阪淀川、千里 千里メイプル、摂津、新大阪 吹田、吹田江坂、吹田西 高槻、高槻東、高槻西	15	上本 博 (吹田RC)
3	2025年 5月10日(土) 松下IMPホール	大阪城北	大東、大東中央、枚方、門真 交野、香里園、くずは 守口、守口イブニング 寝屋川、大阪東、大阪城東 大阪城北、大阪鶴見	14	岡田 光司 (寝屋川RC)
4	2025年 6月7日(土) ルミナス神戸2	八尾	東大阪、東大阪東、東大阪西 東大阪中央、東大阪みどり 大阪柏原、大阪御堂筋本町 大阪難波、大阪ネクスト 大阪南、八尾	11	下條 泰利 (大阪南RC)
5	2025年 4月19日(土) ユニバーサル・ スタジオ・ジャパン	大阪 ユニバーサル シティ	大阪堂島、大阪フレンド 大阪朋友、大阪西北 大阪リバーサイド、大阪船場 大阪心斎橋、大阪西南 大阪ユニバーサルシティ 大阪アーバン、大阪うつぼ 大阪西	12	菊 康人 (大阪ユニバーサルシティRC)
6	2025年 5月17日(土) 大阪府立男女共同参画 青少年センター (ドーンセンター)	大阪天満橋	大阪、大阪イブニング 大阪平野、大阪城南 大阪中之島、大阪咲洲 大阪東南、大阪天満橋 大阪天王寺、大阪帝塚山	10	片山 一步 (大阪帝塚山RC)

2024-25年度 国際ロータリー第2660地区 組織図

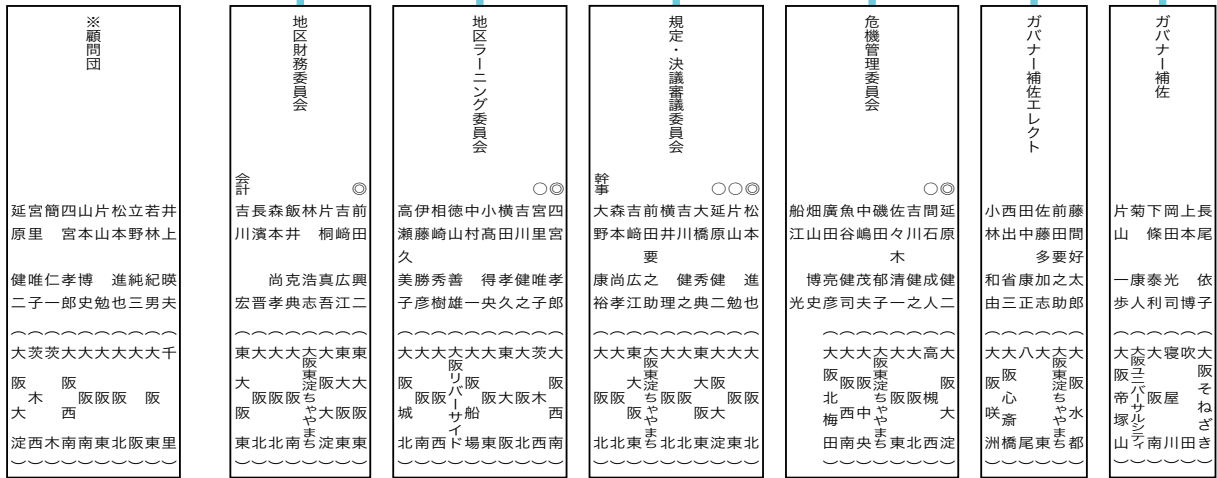

※危機管理委員長は
青少年保護役員兼任

- 大阪・関西万博関連事業実行委員会**
- ◎立野 純三 (大阪)
 - フェロシップ事業担当 ○山本 博史 (大阪南)
 - テーマウィーク事業担当 ○宮里 唯子 (茨木西)
 - 総務/財務担当 ○早嶋 茂 (大阪)
 - 大橋 秀典 (東大阪東)
 - 延原 健二 (大阪淀)
 - 吉川 健之 (大阪北)
 - フェロシップ事業小委員会 ◎新開 隆浩 (大阪南)
 - 下井 謙政 (大阪南)
 - 井上 寛基 (大阪北)
 - 神藤 佳浩 (大阪南)
 - 松山 大祐 (大阪南)
 - 岡村 良弘 (大阪南)
 - 清水 久博 (大阪南)
 - テーマウィーク事業小委員会 ◎貴島陵太郎 (大阪西南RAC)
 - 岡部 倫正 (大阪城南)
 - 井本 万尋 (大阪朋友)
 - 松下 浩章 (高槻)
 - 山本 和良 (大阪南)
 - 飯井 克典 (大阪南)
 - 鳥居 俊彦 (大阪西)
 - 坂口 雄哉 (大阪西)
 - 世古 愛音 (大阪北RAC)
 - 加藤 大樹 (大阪難波RAC)
 - 丹羽 一郎 (大阪東)
 - 岩崎 隆 (大阪西)
 - 沖中 隆志 (大阪東)
 - 井戸 剛 (大阪)
 - 奥田 吾朗 (大阪)
 - 北村 豪 (大阪)
 - 辻 輝 (大阪)
 - 幹事 杉野 利幸 (大阪)

- 地区幹事**
- 代表幹事 吉崎 広江 (東大阪東)
 - 副代表幹事 中西 徹 (東大阪東)
 - 副代表幹事 田原さおり (東大阪東)
 - 副代表幹事 古川 靖明 (東大阪東)
 - 兼務 ガバナー月信 木村 芳樹 (大阪南)
 - ロータリーの友地区代表委員 前田 興二 (東大阪東)
 - 吉川 宏 (東大阪東)
 - 石田 肇 (東大阪東)
 - 岡田 耕治 (東大阪東)
 - 齋藤 勝俊 (東大阪東)
 - 河村 幸司 (東大阪東)
 - 一由 麻里 (東大阪東)
 - 山崎 直人 (東大阪東)
 - 新井繁太郎 (東大阪東)
 - 北荳 登 (東大阪東)
 - 戸田 尊文 (東大阪東)
 - 西村 智子 (東大阪東)
 - 松木 俊明 (東大阪東)
 - 城戸総一郎 (東大阪東)
 - 井上 善博 (東大阪みどり)
 - 山村 忠弘 (東大阪みどり)
 - 平澤 威海 (大阪ネクスト)
 - 吉岡 泰造 (大阪ネクスト)
 - 次年度代表幹事 森本 尚孝 (大阪北)

- ロータリー財団部門**
- 地区財団監査委員会**
- ◎簡 仁一 (茨木)
 - 松尾 康弘 (茨木東)
 - 鈴木 一正 (茨木)
 - 吉田 政雄 (茨木)

- ロータリー財団委員会**
- ◎新堂 博 (大阪城北)
 - ポリオ・プラス小委員会
 - ◎川上 克己 (大阪中央)
 - 資金推進小委員会
 - ◎川上 哲司 (大阪天王寺)
 - 資金管理小委員会
 - ◎西垣 浩 (大阪フレンド)
 - 補助金小委員会
 - ◎木本 辰也 (交野)
 - 奨学金小委員会
 - ◎渡邊 徹 (大阪東)
 - 洪川 了 (東大阪)
 - 樋口健一郎 (高槻東)
 - 戸田 尊文 (東大阪東)
 - 橋本 丈次 (大阪心斎橋)
 - 國次 孝平 (大阪北)
 - 奥村 隆司 (大阪梅田)
 - 岡本 吉弘 (大阪西北)
 - 糸野慎一郎 (大阪アーバン)
 - 笠谷 昌宏 (大阪)
 - 北井 雄大 (大阪平野)
 - 木村 千恵 (大阪北梅田)
 - 篠原 光子 (高槻)
 - 由谷 太作 (大阪南)
 - 児林 健太 (八尾)
 - 藤田 充男 (豊中)
 - 池内 義彦 (大阪東)
 - 山本 智重 (大阪城南)
 - 天野 大樹 (大阪船場)

*資金推進小委員会委員長はPHS兼任
*奨学金小委員会委員長はロータリー
平和フェロシップ委員長兼任

- 米山奨学部門**
- 米山奨学委員会**
- ◎辻本 啓之 (大阪城北)
 - 大道 一弘 (大阪城東)
 - 松田 振興 (大阪城南)
 - 鎌田 誠 (大阪御堂筋本町)
 - 上瀬 匠 (大阪中之島)
 - ハツ橋 直 (大阪南)
 - 小切間俊司 (大阪東)
 - 中西美代子 (高槻)
 - 原山 歩 (大阪船場)
 - 中村 武 (池田くれは)
 - 新井繁太郎 (東大阪東)
 - 西川 正一 (大阪淀川)
 - 松崎 達郎 (大阪東南)
 - 平岡 史生 (大阪北)
 - 谷 安都子 (吹田)

- ロータリーアクト委員会**
- ◎北村 太作 (大阪北梅田)
 - ◎新見 香 (池田)
 - 伊藤 剛 (守口)
 - 出口 孝良 (大阪西)
 - 日高 雅哉 (大阪難波)
 - 加藤 正 (豊中南)
 - 山田 弘樹 (大阪南)
 - 山下 義一 (大阪帝塚山)
 - 仲西 良浩 (大阪天満橋)
 - 森川 孝善 (寝屋川)
 - 堀内 智子 (大阪中央)
 - 重松 健治 (大阪東)
 - 加藤 優 (八尾)
 - 河田 恵樹 (大阪ネクスト)
 - 舩 律子 (大阪西南)
 - 池島 詠美 (大阪帝塚山RAC)

- 地区大会実行委員会**
- 実行委員長 岡田 耕治 (東大阪東)
 - 実行副委員長 藤本 良男 (東大阪東)
 - 実行副委員長 中西 徹 (東大阪東)
 - 幹事 田原さおり (東大阪東)
 - 大会会計 吉川 宏 (東大阪東)
 - 大会SA 井上 善博 (東大阪みどり)
 - ホストクラブ会長 戸田 尊文 (東大阪東)

地区研修・協議会ホスト
東大阪東ロータリークラブ

国際ロータリー 会長 ステファニー A. アーチック
会長エレクト マリオ・セザール・マルティンス・デ・カマルゴ
理事 水野 功

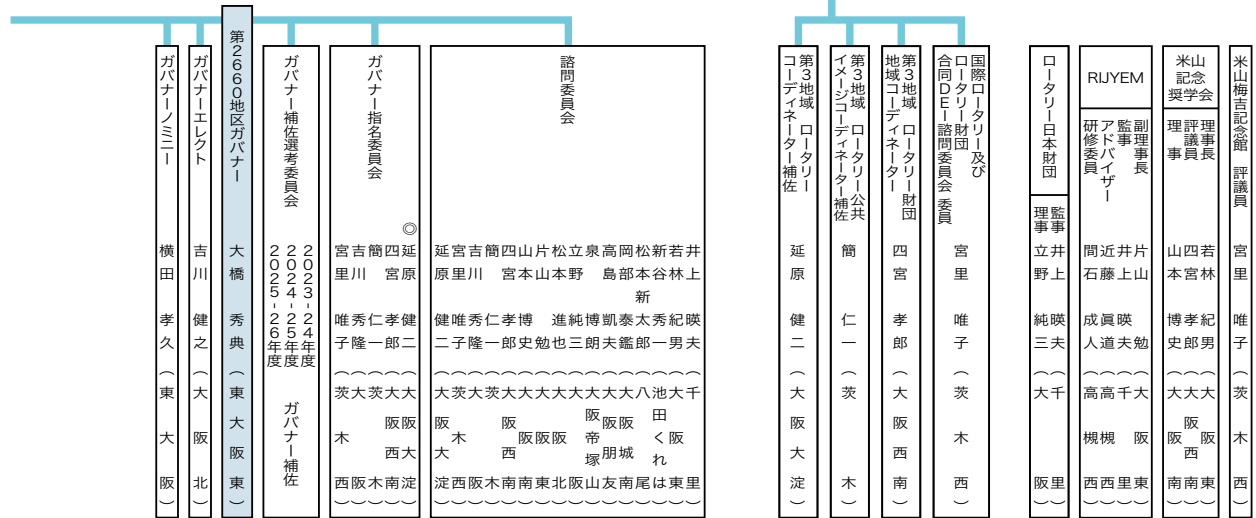

※顧問団

青少年奉仕部門

奉仕活動部門

公共イメージ向上部門

- 青少年奉仕統括委員会**
- ◎吉川 健之 (大阪北)
 - 横田 孝久 (東大阪東)
- アドバイザー
- 片山 勉 (大阪東)
 - 廣田 亮彦 (大阪北梅田)
 - 北村 太作 (大阪北梅田)
 - 佐藤多加志 (大東)
 - 土方 慶之 (茨木)
 - 樋口 晃 (大阪西南)
 - 辻本 啓之 (大阪城北)
- 幹事 清水雄一郎 (大阪北)

- 国際・社会奉仕委員会**
- ◎庄田佳保里 (池田くれは)
 - 中根三恵子 (大塚エール)
 - 古澤みちよ (大阪西南)
 - 朝香 光雅 (高槻東)
 - 薬城 伸語 (大阪梅田東)
 - 橋本 修 (大阪御堂筋本町)
 - 村岡 基 (大阪北)
 - 北西 秀行 (大阪北梅田)
 - 村川 幸作 (大阪堂島)
 - 岩元 孝樹 (大阪西北)
 - 浅野 隆弘 (大阪平野)
 - 高原誠一郎 (池田くれは)
 - 今井 卓哉 (池田くれは)
 - 湯木 尚二 (大阪)
 - 飯田 哲久 (高槻)
 - 高橋 太朗 (箕面)
 - 嶋田 健一 (交野)

*国際・社会奉仕委員長は、ロータリー友情交換委員長兼任

- 職業奉仕委員会**
- ◎近藤 太郎 (大阪西)
 - 荒金 正之 (大東中央)
 - 武枝 敏之 (豊中)
 - 富川 和将 (大阪心斎橋)
 - 奥村 隆司 (大阪北)
 - 近藤 亘 (吹田西)
 - 松本 拓朗 (豊中)
 - 田中 商人 (くずは)
 - 西村 智子 (東大阪東)
 - 谷口 善紀 (八尾)
 - 光本 智輝 (高槻)
 - 濱中真希子 (大阪北梅田)
 - 北林 寛崇 (池田)
 - 樋川 秀次 (大阪梅田)
 - 辻本 淳一 (大阪城北)

- クラブ奉仕・拡大増強委員会**
- ◎樋口 武英 (大阪東)
 - 堀田 通介 (大阪北梅田)
 - 福田 忠 (大阪難波)
 - 瀬戸口哲夫 (大阪東)
 - 市村 優次 (大阪東)
 - 浜田 晋 (大阪北)
 - 川口 秀司 (大阪東)
 - 武島 秀吉 (大阪御堂筋本町)
 - 青山総一郎 (大阪南)
 - 吉田 千里 (大阪西南)
 - 帆足嘉寿大 (東大阪中央)
 - 大和田雅江 (大阪西)
 - 富廣 恒敏 (大阪東)
 - 河合 章成 (大阪中央)

- 公共イメージ向上委員会**
- ◎下出 一 (大阪アーバン)
 - 大島 規弘 (東大阪)
 - 荒川 弘也 (大阪中央)
 - 今西 章彦 (大阪中央)
 - 辻 輝 (大阪)
 - 多田 誠 (大阪せねぎ)
 - 眞部 尚英 (大阪大淀)
 - 辻岡 昌美 (門真)
 - 利倉 一影 (大阪北)
 - 佐々木博史 (吹田西)
 - 三井 泰之 (高槻)
 - 甲山真知子 (くずは)
 - 田原 至 (大阪西)
 - 田中 俊一 (大阪アーバン)
 - 山岡 友尚 (大阪アーバン)
 - 安部 裕也 (大阪南)
 - 宮田 天風 (大阪平野)
 - 小阪 博史 (茨木)
 - 加藤 奈々 (大阪RAC)
 - 吉田 葵 (大阪西南RAC)
 - 林 海晟 (大阪難波RAC)
 - 山本 豪 (大阪難波RAC)

- インターアクト委員会**
- ◎佐藤多加志 (大東)
 - 奥村 雅一 (池田くれは)
 - 山本 博之 (大阪東)
 - 樋口 光平 (大東)
 - 江澤 由 (高槻)
 - 水谷 武志 (守口イブニング)
 - 竹原 寛人 (大阪天王寺)
 - 竹中 浩人 (八尾)
 - 磯田 郁子 (大阪東茨やまほ)
 - 栗原 大 (大阪南)
 - 中野 秀一 (大東)
 - 古井 明德 (大阪)
 - 贊田 淳子 (大阪西南)
 - 山村 忠弘 (東大阪みどり)

- 青少年交換委員会**
- ◎廣田 亮彦 (大阪北梅田)
 - 水谷 佳代 (大阪西南)
 - 小原 正敏 (大阪)
 - 藤原 史嗣 (東大阪西)
 - 久松 秀雄 (大阪御堂筋本町)
 - 山下 真知 (大阪平野)
 - 田河 健司 (大阪心斎橋)
 - 滝川 晃 (東大阪東)
 - 住吉 依子 (大阪うつぼ)
 - 津村 昌明 (茨木西)
 - 八木 雄毅 (大阪西)
 - 小池 廣子 (大阪帝塚山)
 - 中嶋 茂夫 (大阪中央)
 - 山野 拓也 (大阪せねぎ)
 - 太田 善文 (大阪東)
 - 赤阪 靖之 (大阪天王寺)
 - 藤田 伸行 (枚方)
 - 大月 基弘 (大阪ネクスト)

- RYLA委員会**
- ◎土方 慶之 (茨木)
 - 山中 政彦 (大阪西)
 - 中島 一 (くずは)
 - 時田 崇 (大阪平野)
 - 富永 明 (吹田)
 - 北山 展弘 (守口イブニング)
 - 佐竹 禎行 (摂津)
 - 奥長 浩一 (大阪南)
 - 高瀨 昌次 (大阪リバーサイド)
 - 和田 浩孝 (豊中千里)
 - 倉角 和弥 (八尾)
 - 高山 孝一 (大阪大淀)
 - 船崎 敏伸 (吹田江坂)
 - 岩崎 良子 (大阪平野)
 - 畦知伸一郎 (大阪城北)

- 学友委員会**
- ◎樋口 晃 (大阪西南)
 - 田 啓史 (守口)
 - 富田 典良 (枚方)
 - 伊藤 勝彦 (大阪南)
 - 河原 誠司 (大阪北梅田)
 - 瀧井 斉 (高槻東)
 - 仲西 良浩 (大阪天満橋)
 - 山本 博之 (大阪東)
 - 山中 政彦 (大阪西)
 - 水谷 佳代 (大阪西南)
 - 鎌田 誠 (大阪御堂筋本町)

◎: 委員長もしくはリーダー
○: 副委員長もしくはサブリーダー

国際ロータリー第2660地区 ロータリークラブ一覽表

NO.	RI	クラブ名	例会曜日	例会時間	例会場	例会場TEL	クラブ会長	クラブ幹事
1	I	大東	火	12:30	大東市民会館 4階「大会議室」	(072) 871-0001	空門 満也	中野 隆二
2		大東中央	水	12:30	ホテル阪奈 4階「平城の間」	(072) 869-0181	清水 順市	大東 雅代
3	R	東大阪	水	12:30	シェラトン都ホテル大阪 3階「志摩の間」	(06) 6773-1111	吉城 直孝	浅井 勝史
4		東大阪東	木	12:30	ホテルセイリユウ	(072) 981-5001	戸田 尊文	山崎 直人
5		東大阪東フューチャー(衛)	第2・4火	19:00	ホテルセイリユウ 3階 事務局	(072) 985-0189	須崎 洋一	土谷 輝美
6		東大阪西	月	18:30	シェラトン都ホテル大阪 3階「春日の間」	(06) 6773-1111	出口 孝明	竹谷 裕人
7		東大阪中央	月	12:30	シェラトン都ホテル大阪 3階「志摩の間」	(06) 6773-1111	芝池 福子	小川 高弘
8		東大阪みどり	木	18:30	KKRホテル大阪	(06) 6941-1122	井上 善博	山村 忠弘
9	R	枚方	火	12:30	枚方ビオルネ5F イベントルーム	(072) 843-5304	佐野 正剛	多田 雅之
10	®	茨木	水	12:30	割烹 片桐2F	(072) 626-2722	西條 壽一	山中 信之
11	®	茨木東	木(月3回)	12:30	茨木商工会議所 1階 会議室	(072) 622-6631	松尾 泰博	川田 悦史
12	®	茨木西	水	18:30	割烹 片桐 2F	(072) 626-2722	川尻 勝久	敷知 龍一
13	R	池田	水	12:30	池田商工会議所2階	(072) 752-3344	暮部 光昭	北林 寛崇
14	I	池田くれは	月	18:30	池田市民文化会館 1階 レストランブリッジ	(072) 761-4141	沢田 武司	中村 武
15		門真	木	12:30	ホテル・アゴーラ大阪守口	(06) 6994-1111	大倉 基文	下田 一彦
16		交野	木	12:30	私部会館101-102号室	(072) 893-3700	佐々木 啓益	宮武 正和
17		香里園	水(1・3・4)	12:30	北河内農業協同組合香里支店 3階 会議室	(072) 834-1011	吉村 賢二	小橋 淳一
18		くずは	水	12:30	カンデオホテルズ大阪枚方 19F	(072) 845-4910	源本 将人	多田 利生
19		箕面	木	18:30	箕面観光ホテル	(072) 723-5500	庄司 修二	山根 ひとみ
20		箕面千里中央	金	12:30	千里阪急ホテル	(06) 6872-2211	増田 俊	湯川 泰孝
21	R	守口	水	12:30	ホテル・アゴーラ大阪守口	(06) 6994-1111	石谷 隆子	三宅 洋行
22	I	守口イブニング	木	18:30	ホテル・アゴーラ大阪守口	(06) 6994-1111	長野 良雄	水谷 武志
23	R	寝屋川	金	12:30	ニューコマンダーホテル大阪「おるろーじゅ」	(072) 823-7000	近藤 利則	中村 健史
24	RI	大阪	金	12:15	リーガロイヤルホテル「山楽の間」	(06) 6448-1121	渡辺 岳夫	岡橋 克純
25		大阪水都	火(1・3)	19:00	中央電気倶楽部	(06) 6345-6351	船山 尊代	岡本 忠志
26	R	大阪中央	木	12:30	ホテルグランヴィア大阪 20F	(06) 6344-1235	永井 甫智子	高垣 知佳
27		大阪中央ミレニアルズ(衛)	木(2・4)	19:00	ホテルグランヴィア大阪 21F	(06) 6344-1235	河野 創造	大田 さゆり
28		大阪堂島	月(月2回)	12:30	ANAクラウンプラザホテル大阪	(06) 6347-1112	笹田 淳	齊藤 剛嗣
29	RI	大阪東	木	12:30	帝国ホテル大阪	(06) 6881-1111	領木 誠一	島ノ内 英久
30		大阪イブニング	木	18:30	ホテルトラスティ大阪阿倍野	(06) 6530-0011	末吉 勘四郎重久	奥 公男
31		大阪フレンド	水(1・3)	12:30	ホテル日航大阪	(06) 6244-1111	深澤 一紀	西村 陽太
32		大阪東淀ちゃやまち	月	12:30	ホテル阪急インターナショナル	(06) 6377-2100	乾 泰一郎	磯田 郁子
33		大阪平野	木	12:30	ホテルモントレグラスミア大阪 23階	(06) 6645-7111	中村 仁一	西村 聡
34		大阪朋友	木	12:30	シティプラザ大阪	(06) 6947-7702	満村 和宏	杉村 雅之
35	R	大阪城南	金	12:30	シェラトン都ホテル大阪	(06) 6773-1111	石濱 宏章	野村 篤
36		大阪城東	金	12:30	ホテルニューオータニ大阪	(06) 6941-1111	中山 浩志	吉井 朋子
37		大阪柏原	火	12:30	アゼリア柏原 6F 大会議室	(072) 973-3655	巽 教	田中 浩則
38	R	大阪北梅田	月	12:30	ウェスティンホテル大阪	(06) 6440-1111	西澤 達人	堀田 遥介
39	R	大阪御堂筋本町	木	12:30	ホテル日航大阪	(06) 6244-1111	丸尾 照二	岩津 陽介
40		大阪中之島	木	12:30	ホテルニューオータニ大阪	(06) 6941-1111	戸田 佳孝	藤本 淳司

郵便番号	事務所住所	事務所	事務所TEL	事務所FAX
574-0046	大東市赤井1-2-10	ポップタウン住道 本館 4F	(072) 875-1200	(072) 875-0590
574-0046	大東市赤井1-2-10	ポップタウン住道 本館 4F	(072) 872-6349	(072) 872-6552
543-0001	大阪市天王寺区上本町6-1-55	シェラトン都ホテル大阪 534号室	(06) 6779-5050	(06) 6779-5045
579-8012	東大阪市上石切町1-11-12	ホテルセイリュウ 302号室	(072) 985-0189	(072) 985-0577
—	—	—	—	—
577-0046	東大阪市西堤本通西1-6-4	(株)コーヨー内	(06) 6788-1901	(06) 6788-1902
577-0802	東大阪市小阪本町1-5-14	小阪本町ロイヤルハイツ 405号	(06) 6753-8823	(06) 6753-8826
631-0001	奈良県奈良市北登美ヶ丘3-11-30		(0742) 55-4869	(0742) 51-1067
573-0031	枚方市岡本町7-1	枚方ビオルネ 5F	(072) 843-5304	(072) 843-5100
567-0881	茨木市上中条1-9-14	アルソレイユ 201号室	(072) 622-2255	(072) 624-1105
567-0881	茨木市上中条1-9-14	アルソレイユ 205号室	(072) 627-5753	(072) 623-9902
567-0033	茨木市松ヶ本町2-35	大阪北摂タバコ会館 1F	(072) 623-2668	(072) 622-1173
563-0025	池田市城南1-1-1	池田商工会議所 2階	(072) 752-3355	(072) 752-7800
563-0025	池田市城南1-1-1	池田商工会議所 2階	(072) 753-5353	(072) 751-9080
570-0038	守口市河原町10-5	ホテル・アゴーラ大阪守口 5F	(06) 6993-0107	(06) 6993-0108
576-0052	交野市私部1-36-1	私部会館 306号室	(072) 893-3700	(072) 893-3800
572-0084	寝屋川市香里南之町35-11	エム・ケイ6香里園 403号室	(072) 803-8660	(072) 803-8661
573-0032	枚方市岡東町19-1	ステーションヒル枚方オフィスA 12F	(072) 804-9037	(072) 804-9038
562-0006	箕面市温泉町1-1	箕面観光ホテル内	(072) 724-2781	(072) 724-1786
560-0085	豊中市上新田2-4-53	カーサタカガス 111号	(06) 6835-2300	(06) 6835-2500
570-0038	守口市河原町10-5	ホテル・アゴーラ大阪守口 5F	(06) 6994-0010	(06) 6994-0009
570-0038	守口市河原町10-5	ホテル・アゴーラ大阪守口 5F	(06) 6995-7440	(06) 6995-7441
572-0836	寝屋川市木田町17-4	ニューコマンダーホテル大阪 2F	(072) 822-6622	(072) 822-6555
530-0005	大阪市北区中之島5-3-68	リーガロイヤルホテル 418号室	(06) 6441-7930	(06) 6441-7720
579-8011	東大阪市東石切町2-2-25	(株) The Kansai Report内	(072) 983-1600	(072) 988-1721
530-0001	大阪市北区梅田3-1-1	ホテルグランヴィア大阪 21F	(06) 6345-6881	(06) 6345-6882
—	—	—	—	—
530-0004	大阪市北区堂島浜1-3-1	ANAクラウンプラザホテル大阪 2階	(06) 6344-2008	(06) 6344-2009
530-0042	大阪市北区天満橋1-8-50	帝国ホテル大阪アネックス 2F	(06) 6357-5151	(06) 6357-5252
546-0002	大阪市東住吉区杭全4-12-8	公洋ビル 4F	(080) 6332-8460	—
542-0086	大阪市中央区西心斎橋1-5-12	心斎橋アーバンライフ 907号	(06) 6253-3012	(06) 6253-3013
530-0012	大阪市北区芝田2-1-3	梅仙堂ビル 3階	(06) 6375-0088	(06) 6375-0087
556-0017	大阪市浪速区湊町1-2-3	ホテルモントレグラスミア大阪内	(06) 7638-6877 (内線2486)	—
541-0052	大阪市中央区安土町1-6-19	プロパレス安土町ビル	(06) 6271-0606	(06) 6271-3278
542-0012	大阪市中央区谷町9-1-22	NK谷町ビル 407号	(06) 6796-9898	(06) 6796-9899
540-8578	大阪市中央区城見1-4-1	ホテルニューオータニ大阪 622号室	(06) 6910-1220	(06) 6910-1226
582-0007	柏原市上市1-2-2	アゼリア柏原 5F	(072) 973-3655	(072) 973-2300
531-0076	大阪市北区大淀中1-1-20	ウェスティンホテル大阪内	(06) 6454-0401	(06) 6454-1614
542-0086	大阪市中央区西心斎橋1-10-4	エースビル 5階	(06) 4256-3558	(06) 4256-3559
540-8578	大阪市中央区城見1-4-1	ホテルニューオータニ大阪 634号室	(06) 6947-0800	(06) 6947-0801

NO.	R I	クラブ名	例会曜日	例会時間	例会会場	例会場TEL	クラブ会長	クラブ幹事
41	R	大阪難波	木	12:30	スイスホテル南海大阪 7階	(06) 6646-1111	松浦 孝尚	米澤 勉
42		大阪ネクスト	水	19:30	中央電気倶楽部会議室	(06) 6345-6351	中川 順子	辻本 武玄
43	R	大阪北	水	12:30	ホテル阪急インターナショナル 6F「瑞鳥」	(06) 6377-2100	植田 昌克	高橋 一雅
44		大阪西北	火	12:30	ホテルグランヴィア大阪 20階	(0570) 06-1235	阿江 秀典	田中 和雅
45		大阪大淀	木	12:30	ザ・リッツ・カールトン大阪	(06) 6343-7000	尼田 勝彦	矢倉 孝二
46		大阪リバーサイド	木	12:30	NCB会館 2階「淀の間」	(06) 6448-6036	南出 謙一	川原田 慶太
47		大阪咲洲	水	12:30	グランドプリンスホテル大阪ベイ 2階「サファイア」	(06) 6612-1234	永井 英太郎	宝上 富之
48		大阪船場	月	12:30	ホテル日航大阪 7階	(06) 6244-1111	岡本 真太郎	中嶋 啓至
49		大阪心斎橋	金	12:30	ホテル日航大阪 32階	(06) 6244-1111	日野 年澄	眞鍋 武司
50		大阪城北	水	12:30	帝国ホテル大阪	(06) 6881-1111	松嶋 健二	富岡 秀樹
51		大阪そねざき	水	12:30	ヒルトン大阪	(06) 6347-7111	米倉 正裕	谷村 祐侍
52	R I	大阪南	火	12:30	センタラグランドホテル大阪 3階「オーキッドボールルーム」	(06) 6616-9945	草島 葉子	ハッ橋 直
53		大阪南なみはや(衛)	火(1・3)	18:30	中央区在宅サービスセンター・ふれあいセンターもも	090-7881-8268	西水 健太	横関 秀憲
54		大阪東南	火	12:30	ホテルニューオータニ大阪	(06) 6941-1111	川上 知紀	田中 雄一郎
55	R I	大阪西南	水	12:30	リーガロイヤルホテル	(06) 6448-1121	瓦谷 勝	魚谷 健司
56		大阪西南ステラ(衛)	水(1・3)	18:30	リーガロイヤルホテル 1F リモネ	(06) 6441-1056	木場 豊	坂口 雄哉
57	R	大阪天満橋	木	12:30	ヒルトン大阪	(06) 6347-7111	平尾 彰彦	小寺 寿矢
58	I	大阪天王寺	火	12:30	都シティ大阪天王寺	(06) 6628-3200	水取 孝司	比良 昌弘
59	R I	大阪帝塚山	水	12:30	都シティ大阪天王寺 5F	(06) 6628-3200	東 光宏	清原 一伸
60		大阪鶴見	火	12:30	ホテルモントレ ラ・スール大阪 15階	(06) 6944-7111	吉羽 潤司	中森 恭平
61		大阪梅田	火	12:30	ザ・リッツ・カールトン大阪 4階「テラスルーム」	(06) 6343-7000	細川 恵吾	中村 育代
62		大阪梅田コネクト(衛)	火(1・3)	19:00	レジデンスストレーゾールデュー	—	寺川 博之	今江 滋晴
63		大阪梅田東	金	12:30	ホテル阪急インターナショナル	(06) 6377-2100	阪井 康修	田中 智晴
64	R	大阪ユニバーサルシティ	金	12:30	ANAクラウンプラザホテル大阪	(06) 6347-1112	中根 三恵子	辻田 知史
65		大阪アーバン	水	7:30	ホテルグランヴィア大阪 20階	(06) 6344-1235	上村 佳津介	梶谷 智紀
66		大阪うつぼ	火	18:00	ホテルモントレ大阪	(06) 6458-7111	大川 治	井上 文孝
67	R	大阪西	月	12:30	ヒルトン大阪	(06) 6347-7111	中安 敬人	井上 久史
68	R	大阪淀川	金	12:30	ホテルグランヴィア大阪 20階	(06) 6344-1235	山口 雅弘	海家 聖雄
69		千里	火	12:30	千里阪急ホテル	(06) 6872-2211	山本 秀策	和田 晶三
70		千里メイプル	木	18:30	アメニティ江坂内ル・ジャルダン(恒例会はゴルフセンター内)※	(06) 6386-2764	高尾 修	藤田 芳浩
71		摂津	金	12:30	大阪コロナホテル	(06) 6323-3151	和泉 慎也	堤 志緒
72	R	新大阪	水(1・2・4)	12:30	新大阪ワシントンホテルプラザ 2階 ※	(06) 6303-8111	久富 義郎	杉浦 絵麗奈
73	R	吹田	木	12:30	サニーストンホテル	(06) 6386-0001	岡本 幸治	伊藤 真里
74	R	吹田江坂	火	12:30	新大阪江坂東急REIホテル 3階	(06) 6338-0109	八橋 志夫	西本 健二
75		吹田西	月	18:00	新大阪江坂東急REIホテル 3階	(06) 6338-0109	紙谷 幸弘	清水 良寛
76	I	高槻	水	12:30	高槻阪急スクエア 6階 多目的ホール	(072) 684-5379	内本 繁	長井 正樹
77		高槻東	金(1・2・3)	12:30	高槻阪急スクエア 6階 多目的ホール	(072) 684-5379	松田 成	森田 真弘
78		高槻西	木	18:30	高槻阪急スクエア 6階 多目的ホール	(072) 684-5379	片山 直	佐藤 誠
79		豊中	火	12:30	ホテルアイポリー	(06) 6849-1111	眞下 節	米田 眞
80		豊中千里	水	12:30	千里阪急ホテル	(06) 6872-2211	山口 哲男	古川 浩之
81		豊中南	木	12:30	ホテルアイポリー	(06) 6849-1111	西原 英樹	西野 修
82	R I	八尾	水	12:30	八尾商工会議所	(072) 991-2129	長竹 浩	相馬 康人

※水(3)は 18:00 新大阪ワシントンホテルプラザ 23階「チャイナテーブル」または新大阪江坂東急REIホテル
※奇数月偶数週及び偶数月奇数週は12:00～

郵便番号	事務所住所	事務所	事務所TEL	事務所FAX
542-0076	大阪市中央区難波5-1-60	スイスホテル南海大阪 5階	(06) 6632-3956	(06) 6632-3957
593-8303	堺市西区上野芝向ヶ丘町4丁22-20	(株)福生内 辻本武玄 宛	(072) 276-1611	(072) 276-1612
530-0013	大阪市北区茶屋町19-19	ホテル阪急インターナショナル 5F	(06) 6375-0905	(06) 6375-0915
530-0001	大阪市北区梅田1-3-1-300	大阪駅前 第1ビル 3階	(06) 6347-7100	(06) 6347-7109
530-0001	大阪市北区梅田2-5-4	千代田ビル西館内	(06) 6341-3811	(06) 6341-3812
530-6691	大阪市北区中之島6-2-27	中之島センタービル 31階	(06) 6445-0654	(06) 6445-0906
559-0034	大阪市住之江区南港北1-13-11	グランドプリンスホテル大阪ベイ 1523号室	(06) 6613-5633	(06) 6613-5665
542-0086	大阪市中央区西心斎橋1-7-3	大丸北炭屋町ビル 6階	(06) 6244-1008	(06) 6244-1010
542-0086	大阪市中央区西心斎橋1-7-3	大丸北炭屋町ビル 3階	(06) 6245-4950	(06) 6244-0932
530-0042	大阪市北区天満橋1-8-50	帝国ホテル大阪 4階	(06) 6352-6900	(06) 6352-6901
530-0047	大阪市北区西天満4-15-18	プラザ梅新 607	(06) 6311-5757	(06) 6311-5758
556-0004	大阪市浪速区日本橋西1-2-11	マルニビル 7B	(06) 6647-6236	(06) 6647-6237
—	—	—	—	—
540-8578	大阪市中央区城見1-4-1	ホテルニューオータニ大阪 652号室	(06) 6910-2420	(06) 6910-2422
530-0005	大阪市北区中之島5-3-68	リーガロイヤルホテル 416号室	(06) 6443-2819	(06) 6443-1441
—	—	—	—	—
530-0001	大阪市北区梅田1-3-1-1100	大阪駅前 第1ビル 11階	(06) 6344-0120	(06) 6344-0126
543-0055	大阪市天王寺区悲田院町8-11	新和興産ビル 302号室	(06) 6772-5816	(06) 6779-7956
543-0076	大阪市天王寺区下寺町1-3-45	(株)テクノグループ気付	080-5765-0450	(06) 7635-7423
540-0001	大阪市中央区城見2-2-22	ホテルモンテラ・スール大阪 2階	(06) 6937-8171	(06) 6937-8011
530-0001	大阪市北区梅田2-5-8	千代田ビル西別館 3階	(06) 6343-7792	(06) 6343-7793
—	—	—	—	—
531-0072	大阪市北区豊崎3-20-17	マンションメゾン・リッチ 605	(06) 6376-8075	(06) 6376-8076
530-0004	大阪市北区堂島浜1-3-1	ANAクラウンプラザホテル大阪 2階	(06) 4799-1581	(06) 4799-1582
544-0011	大阪市生野区田島4-11-2	エースクリエイティブ(株)内	(06) 6753-8341	(06) 6753-8342
550-0004	大阪市西区鞠本町2-9-7	岡崎橋ビル 302号室	(06) 6445-1000	(06) 6445-1028
530-0001	大阪市北区梅田1-1-3	大阪駅前 第3ビル 30階	(06) 6348-8436	(06) 6347-4556
530-0001	大阪市北区梅田1-1-3	大阪駅前 第3ビル 30階	(06) 6348-8437	(06) 6456-2100
560-0082	豊中市新千里東町2-1・D-1	千里阪急ホテル内	(06) 6833-7891	(06) 6833-7557
564-0054	吹田市芳野町13-14	(株)サンリバー内	(06) 6310-6210	(06) 6310-6266
566-0001	摂津市千里丘7-9-31	コカ・コーラ ボトラーズジャパン 千里丘オフィス 6F	(06) 6330-2267	(06) 6330-2267
532-0011	大阪市淀川区西中島5-5-15	新大阪ワシントンホテルプラザ 2階	(06) 6305-1010	(06) 6301-2525
564-0052	吹田市広芝町10-3	サニーストンホテル内	(06) 6388-0266	(06) 6388-5801
564-0063	吹田市江坂町1-23-101	大同生命江坂ビル 12階	(06) 6821-0222	(06) 6821-0206
564-0051	吹田市豊津町9-40	カリーノ江坂 1階	(06) 6338-0832	(06) 6338-0020
569-1116	高槻市白梅町4-1	高槻阪急スクエア 6階	(072) 683-1158	(072) 683-1174
569-1116	高槻市白梅町4-1	高槻阪急スクエア 4階	(072) 669-7200	(072) 669-7264
569-0803	高槻市高槻町9-21	小山ビル 201号室	(072) 683-0015	(072) 683-1171
560-0021	豊中市本町3-1-16	ホテルアイボリー内	(06) 6858-1551	(06) 6857-0011
561-0872	豊中市寺内2-4-1	緑地駅ビル 2階	(06) 6866-2800	(06) 6866-5000
560-0021	豊中市本町3-1-16	ホテルアイボリー 1階	(06) 6841-6996	(06) 6852-2500
581-0006	八尾市清水町1-1-6	八尾商工会議所208号室	(072) 991-2129	(072) 924-0010

各クラブ 創立日・認証日一覧表

クラブ名	創立年月日	認証日	周年	入会金	年会費	ビザ-フィー	備考
大東	1967年12月26日	1968年 1月24日		¥150,000	¥264,000	¥3,000	
大東中央	1996年 3月14日	1996年 4月16日		¥10,000	¥240,000	¥3,000	
東大阪	1957年 6月 4日	1957年 6月17日		¥120,000	¥320,000	¥5,000	第1例会 ¥3,500
東大阪東	1965年 3月 4日	1965年 4月28日	60	¥0	¥280,000	¥3,000	
東大阪東フューチャー(衛)	2020年 7月 1日	2020年 5月28日	5	¥0	¥80,000	¥0	
東大阪西	1985年 3月18日	1985年 3月29日	40	¥0	¥315,000	¥5,000	
東大阪中央	1972年 2月20日	1972年 3月 3日		¥0	¥300,000	¥4,500	第2例会 ¥3,000
東大阪みどり	1998年 9月24日	1998年10月28日		¥100,000	¥320,000	¥3,000	
枚方	1961年 2月28日	1961年 4月 3日		¥200,000	¥250,000	¥3,000	
茨木	1959年12月23日	1960年 2月 9日	65	¥100,000	¥280,000	¥3,500	
茨木東	1974年 2月14日	1974年 3月 8日		¥100,000	¥300,000	¥3,500	
茨木西	1993年12月 8日	1993年12月21日		¥0	¥290,000	¥3,500	
池田	1954年 4月24日	1954年 5月 4日		¥0	¥300,000	¥3,000	
池田くれは	1984年 4月16日	1984年 4月24日		¥100,000	¥260,000	¥3,500	
門真	1969年 4月17日	1969年 6月13日		¥100,000	¥300,000	¥3,500	軽食日は¥2,500
交野	1984年 6月25日	1984年 6月28日		¥50,000	¥200,000	¥2,000	
香里園	1995年 4月29日	1995年 5月31日	30	¥30,000	¥250,000	¥2,500	
くずは	1974年 5月30日	1974年 6月25日	50	¥0	¥280,000	¥3,000	
箕面	1969年 4月17日	1969年 5月 9日		¥100,000	¥300,000	¥3,500	
箕面千里中央	1980年 6月13日	1980年 6月13日		¥0	¥336,000	¥4,000	
守口	1961年 3月20日	1961年 4月24日		¥100,000	¥300,000	¥3,000	
守口イブニング	2000年11月 2日	2000年11月22日		¥100,000	¥300,000	¥3,000	
寝屋川	1969年 4月18日	1969年 4月25日		¥100,000	¥290,000	¥3,000	
大阪	1922年11月17日	1923年 2月10日		¥100,000	¥380,000	¥5,400	入会協力金 ¥100,000
大阪水都	2017年 4月17日	2017年 4月24日		¥30,000	¥90,000	¥2,000	お茶・お菓子
大阪中央	1984年 1月26日	1984年 2月 6日		¥150,000	¥300,000	¥4,000	第2・4週は ¥3,000
大阪中央ミレニアズ(衛)	2019年 6月22日	2019年 5月30日		¥0	¥60,000~ ¥70,000	¥2,000	
大阪堂島	1987年 6月15日	1987年 6月29日		¥100,000	¥293,000	¥5,500	軽食日は ¥4,000
大阪東	1957年 6月 6日	1957年 6月17日		¥150,000	¥320,000	¥5,300	
大阪イブニング	1986年 1月23日	1986年 2月17日		¥150,000	¥344,000	¥3,000	
大阪フレンド	1999年 6月 3日	1999年 6月23日		¥50,000	¥300,000	¥5,000	
大阪東淀ちゃやまち	1970年 6月26日	2009年 5月18日		¥0	¥380,000	¥4,600	軽食日は ¥3,500
大阪平野	1975年 2月20日	1975年 3月29日	50	¥200,000	¥340,000	¥5,000	軽食日は ¥3,500
大阪朋友	2023年12月 1日	2023年12月 1日		¥0	¥300,000	¥5,000	
大阪城南	1969年 5月30日	1969年 6月13日		¥100,000	¥360,000	¥5,000	軽食は ¥3,500
大阪城東	1973年 4月27日	1973年 6月 7日		¥150,000	¥400,000	¥5,500	
大阪柏原	1970年 6月 1日	1970年 6月17日	55	¥50,000	¥280,000	¥3,000	55歳未満 入会金 ¥30,000 年会費 ¥160,000
大阪北梅田	1992年 1月20日	1992年 2月17日		¥100,000	¥300,000	¥5,000	軽食日は ¥3,500 故宮例会日は ¥8,000
大阪御堂筋本町	1991年 3月26日	2012年11月21日		¥100,000	¥300,000	¥5,500	第1例会日は フレンドリーミール ¥4,000
大阪中之島	1992年10月29日	1992年11月20日		¥100,000	¥340,000	¥5,500	
大阪難波	1976年 8月 5日	1976年 8月27日		¥100,000	¥330,000	¥5,800	最終例会日は ¥3,700

クラブ名	創立年月日	認証日	周年	入会金	年会費	ビザ-フィー	備考
大阪ネクスト	2007年10月13日	2007年11月 7日		¥0	¥100,000	¥1,000	食食用意なし
大阪北	1952年12月16日	1953年 1月16日		¥150,000	¥300,000	¥5,000	
大阪西北	1969年 5月27日	1969年 6月13日		¥200,000	¥420,000	¥5,000	
大阪大淀	1973年 2月22日	1973年 3月20日		¥20,000	¥330,000	¥5,000	第3例会日は¥4,000
大阪リバーサイド	1980年 4月10日	1980年 4月29日		¥100,000	¥300,000	¥3,000	
大阪咲洲	1995年10月11日	1995年10月31日		¥100,000	¥300,000	¥4,000	
大阪船場	1988年 5月23日	1988年 6月 3日		¥150,000	¥320,000	¥5,000	軽食日は¥3,800
大阪心斎橋	1970年11月10日	1970年11月19日		¥150,000	¥300,000	¥5,500	軽食日は¥4,000
大阪城北	1977年 6月29日	1977年 6月20日		¥200,000	¥330,000	¥5,500	
大阪そねざき	1994年 3月 2日	1994年 3月16日		¥50,000	¥320,000	¥4,800	
大阪南	1952年12月16日	1953年 1月16日		¥150,000	¥300,000	¥5,000	
大阪南なみはや(衛)	2018年 7月 2日	2018年 7月 2日		¥0	¥60,000	¥1,000	
大阪東南	1985年11月26日	1985年12月10日		¥150,000	¥362,000	¥5,500	
大阪西南	1969年 5月21日	1969年 6月 9日		¥150,000	¥295,000	¥5,400	軽食日は¥3,000
大阪西南ステラ(衛)	2022年11月 2日	2022年11月 2日		¥0	¥60,000	¥5,000	
大阪天満橋	1967年11月 4日	1967年12月21日		¥100,000	¥350,000	¥6,000	軽食日は¥4,500
大阪天王寺	1969年 6月10日	1969年 6月21日		¥0	¥380,000	¥5,000	軽食日は¥3,000
大阪帝塚山	1961年 2月14日	2011年 5月20日		¥100,000	¥300,000	¥5,000	
大阪鶴見	1984年 7月10日	1984年 8月 6日	40	¥0	¥300,000	¥4,700	軽食日は¥3,500
大阪梅田	1977年 6月29日	1977年 7月30日		¥0	¥320,000	¥5,000	軽食日は¥3,500
大阪梅田コネクト(衛)	2023年 6月 6日	2023年 6月 6日		¥0	¥80,000	¥2,000	
大阪梅田東	1988年 5月20日	1988年 6月 1日		¥200,000	¥300,000	¥5,000	
大阪ユニバーサルシティ	2001年 3月27日	2001年 5月 2日		¥200,000	¥240,000	¥5,500	軽食日は¥3,600
大阪アーバン	2011年12月 8日	2011年12月27日		¥80,000	¥180,000	¥2,500	
大阪うつぼ	1981年 4月17日	1981年 4月28日		¥100,000	¥384,000	¥5,000	
大阪西	1957年 6月 4日	1957年 6月17日		¥150,000	¥300,000	¥6,000	軽食日は¥5,000
大阪淀川	1961年 1月14日	1961年 3月28日		¥200,000	¥300,000	¥4,000	
千里	1973年 6月12日	1973年 6月28日		¥0	¥300,000	¥4,500	
千里メイプル	1998年 6月13日	1998年 6月24日		¥80,000	¥200,000	¥3,000	
摂津	1970年 9月26日	1970年10月 9日		¥100,000	¥270,000	¥4,000	
新大阪	1985年 5月 8日	1985年 5月17日	40	¥0	¥330,000	¥4,000	第3水曜日は夜例会
吹田	1958年12月18日	1959年 4月15日		¥100,000	¥280,000	¥3,500	最終週は軽食¥2,500
吹田江坂	1990年 2月27日	1990年 3月15日	35	¥200,000	¥320,000	¥4,500	
吹田西	1980年 6月12日	1980年 6月13日		¥200,000	¥300,000	¥4,500	
高槻	1954年 6月15日	1954年 7月 6日		¥120,000	¥260,000	¥3,000	
高槻東	1973年 3月 1日	1973年 4月19日		¥100,000	¥260,000	¥3,000	軽食日は¥2,000
高槻西	1989年 6月15日	1989年 6月27日		¥60,000	¥280,000	¥3,000	
豊中	1959年 6月16日	1959年 6月27日		¥0	¥300,000	¥3,000	
豊中千里	1986年 2月 5日	1986年 2月20日		¥50,000	¥280,000	¥4,000	
豊中南	1969年 6月 5日	1969年 6月13日		¥30,000	¥240,000	¥3,000	
八尾	1961年 3月28日	1961年 5月 3日		¥100,000	¥330,000	¥4,000	

各ロータリークラブ ホームページ・E-mailアドレス

クラブ名	ホームページ	E-mail
大東	http://www.daito-rc.org/	office@daito-rc.org
大東中央	http://www.dcrc31477.com/	dc-rc@eagle.ocn.ne.jp
東大阪	http://www.higashiosaka-rc.jp/	rcmail@higashiosaka-rc.jp
東大阪東	http://www.higashiosaka-eastrc.jp/	higashiohrc@air.ocn.ne.jp
東大阪東フューチャー (衛)	http://www.higashiosaka-eastrc.jp	higashiohfrsc@gmail.com
東大阪西	—	rc-jimukyoku@tsugite.com
東大阪中央	http://higashiosaka-central-rc.com/	jahcrc@gmail.com
東大阪みどり	https://www.midori-rc.com/	midorirc1126@gmail.com
枚方	https://www.hirakata-rc.jp	office@hirakata-rc.jp
茨木	http://www.ibaraki-rc.com	jimukyoku@ibaraki-rc.com
茨木東	http://ibaraki-east-rc.org/	ierotary@beach.ocn.ne.jp
茨木西	https://www.ibaraki-west-rc.com	ibanisi@theia.ocn.ne.jp
池田	http://www.ikedarc.com/	ikedarc@amber.plala.or.jp
池田くれは	http://www.ikedakureha.jp	ikedakureha@gamma.ocn.ne.jp
門真	http://kadoma-rc.com	office-kadoma@silk.plala.or.jp
交野	https://katanorc1984.com	katanorc@oak.ocn.ne.jp
香里園	http://korien-rc.org	korien-rc@aria.ocn.ne.jp
くずは	http://www.kuzuha-rc.jp	info@kuzuha-rc.jp
箕面	http://mino-orc.net	mino-orc@abeam.ocn.ne.jp
箕面千里中央	http://msc-rc.org	office@msc-rc.org
守口	http://www.moriguchi-rc.net	info@moriguchi-rc.jp
守口イブニング	http://www7b.biglobe.ne.jp/~m-eveningrc/	m-evening@msj.biglobe.ne.jp
寝屋川	http://neyagawa-rc.net/	jimukyoku@neyagawa-rc.net
大阪	http://www.osaka-rc.org	secretariat@osaka-rc.org
大阪水都	http://suitoarc.blog.jp	osaka_suitoarc@yahoo.co.jp
大阪中央	http://www.osaka-central-rc.org/	osaka-central-rc@nifty.com
大阪中央ミレニアルズ (衛)	http://www.osaka-central-rc.org/millennials/	info.ocmrc2660@gmail.com
大阪堂島	https://www.osakadojima-rc.com/	info@osakadojima-rc.com
大阪東	http://www.osaka-east-rc.org	osaestrc@silver.ocn.ne.jp
大阪イブニング	https://www.osaka-evening.com/	rcoe.office@gmail.com
大阪フレンド	http://ofrc.info	osakafriend-rc@soleil.ocn.ne.jp
大阪東淀ちやまち	—	h-yodo-chaya-m.rc@shore.ocn.ne.jp
大阪平野	http://www.hiranorc.com/	hiranorc@lily.ocn.ne.jp
大阪朋友	https://osaka-hoyu-rc.org/	info@osaka-hoyu-rc.org
大阪城南	https://osakajonan-rc.org/	johnan25@crocus.ocn.ne.jp
大阪城東	http://www.osaka-jrc.org	jrc@almond.ocn.ne.jp
大阪柏原	http://kashiwara-rotary.main.jp/index.html	okrc@pearl.ocn.ne.jp
大阪北梅田	https://kita-umeda2660rc.studio.site	info@kita-umeda2660rc.jp
大阪御堂筋本町	https://omh-rc.jp	office@omh-rc.jp
大阪中之島	http://www.osaka-nakanoshima-rc.org/	team@osaka-nakanoshima-rc.org

クラブ名	ホームページ	E-mail
大阪難波	http://osaka-namba-rc.org	osaka-namba@poem.ocn.ne.jp
大阪ネクスト	http://osaka-next.net	osaka.next@gmail.com
大阪北	https://www.osaka-north-rc.org	osakanorth@osaka-north-rc.org
大阪西北	http://osknwrc.jp/	osk1nwrc@pearl.ocn.ne.jp
大阪大淀	http://osaka-oyodo-rc.com/	oyodo-rc@h7.dion.ne.jp
大阪リバーサイド	http://www.osriver-rc.com/	osrvsdrc@lily.ocn.ne.jp
大阪咲洲	http://sakishimarc.web.fc2.com/	sakishima-rc@extra.ocn.ne.jp
大阪船場	http://sembarotary.club/	semba@cocoa.ocn.ne.jp
大阪心斎橋	http://www.shinsaibashirc.jp/	s-rotary@galaxy.ocn.ne.jp
大阪城北	http://www.osaka-shirokita-rc.jp/	shirokita@s5.dion.ne.jp
大阪そねざき	http://www.osakasonezaki-rc.jp	jimukyoku@osakasonezaki-rc.jp
大阪南	https://osaka-south-rc.com/	osaka-south@alpha.ocn.ne.jp
大阪南なみはや(衛)	—	k-nisimizu@mitsuwa-hoken.co.jp
大阪東南	https://osaka-southeast-rc.org/	osktounanrc@gmail.com
大阪西南	http://osaka-southwest-rc.com/	jimukyoku@osaka-southwest-rc.org
大阪西南ステラ(衛)	https://osaka-southwest-rc.org/about-satellite/	osaka.southwest.stella.rc@gmail.com
大阪天満橋	http://temmabashi-rc.com	temma-rc@temmabashi-rc.com
大阪天王寺	https://www.tennojirc.jp/	trc@tennojirc.jp
大阪帝塚山	http://osaka-tezukayama-rc.cocolog-nifty.com	osaka.tezukayama.r.c@gmail.com
大阪鶴見	http://rc-osaka-tsurumi.jp/	rcosatrm@cf.mbn.or.jp
大阪梅田	https://osaka-umeda-rc.jp/	umeda-rc@ace.ocn.ne.jp
大阪梅田コネクト(衛)	—	—
大阪梅田東	http://www.umeda-e.jp	mail@umeda-e.jp
大阪ユニバーサルシティ	http://www.osaka-ucrc.org	ucrc@osaka-ucrc.org
大阪アーバン	http://ou-rc.com/index.php	club@ou-rc.com
大阪うつぼ	http://www.osa-utsuborc.com/	office@osa-utsuborc.com
大阪西	http://www.osaka-westrc.org	office@osakawestrc.org
大阪淀川	http://osaka-yodogawa-rc.jp	office@osaka-yodogawa-rc.jp
千里	http://e07rky07.ec-net.jp/	senri-rc@giga.ocn.ne.jp
千里メイプル	http://senrimaplerc.org	jimukyoku@senrimaplerc.org
摂津	http://www.settsu-rc.gr.jp	info@settsu-rc.gr.jp
新大阪	http://www.shin-osakarc.jp	shin-osaka.rc@blue.plala.or.jp
吹田	http://www.suitarc.jp/	suitarotary@sutv.zaq.ne.jp
吹田江坂	http://suitaesaka-rc.net/	esaka-rc@lake.ocn.ne.jp
吹田西	http://www.suita-west-rc.org	src@jasmine.ocn.ne.jp
高槻	http://www.takatsukirc.org/	takatsuki.rc@bird.ocn.ne.jp
高槻東	http://takatsukieast-rc.org	jimu@takatsukieast-rc.org
高槻西	https://takatsuki-w-rc.watson.jp/index.html	aef02524@nifty.com
豊中	http://www.sun-inet.or.jp/~jtrc2660/	jtrc2660@sun-inet.or.jp
豊中千里	http://toyonakasenri-rc.main.jp/	toyonakasenri-rc@etude.ocn.ne.jp
豊中南	http://toyonaka-src.com/	tsrc@mail.infomart.or.jp
八尾	http://www.yaorc.com/	info@yaorc.com

RI世界本部ホームページ <http://www.rotary.org/>

ロータリーの友ウェブホームページ(日本語によるロータリーの公式ウェブサイト) <https://rotary-no-tomo.jp/>

国際ロータリー第2660地区 ローターアクトクラブ一覧表

西ゾーン

クラブ名	提唱	設立	周年	例会場
池田		1972年3月		池田商工会議所 2階 (池田市城南1-1-1)
池田くれは大阪大学		2024年5月		池田商工会議所内 (池田市城南1-1-1 (池田くれはRC事務局))
関西大学		2009年11月	15	関西大学 中央体育館図書 資料室 (吹田市山手町3-3-35)
大阪中央		1998年1月		共同設計㈱内 3階 会議室 モーツァルトサロン (大阪市北区西天満5-10-14 共同設計ビル)
大阪北		1968年7月		ハービスPLAZA 貸会議室 (大阪市北区梅田2-5-25)
大阪北梅田		2022年4月		ホテルクライトン新大阪 (大阪市淀川区西中島2-13-32) 観音寺 (大阪市天王寺区城南寺町8-4)
茨木		1974年5月		阪急茨木駅前 ソシオ茨木 B1階 (茨木市永代町5 ソシオ)
大阪西南		1975年6月	50	大阪産業創造館 (大阪市中央区本町1-4-5)
大阪ユニバーサルシティ		2021年4月		読売中央販売ビル 3F 会議室 (大阪市北区西天満3-4-25)
大阪西		1976年5月		西本町インテスビル 18階 (大阪市西区西本町2-3-10)
大阪淀川		1985年8月		大阪市中央公会堂 (大阪市北区中之島1-1-27)
新大阪		2019年12月		大阪コロナホテル (大阪市東淀川区西淡路1-3-21)
吹田		1986年6月		サニーストンホテル (吹田市広芝町10-3)

東ゾーン

クラブ名	提唱	設立	周年	例会場
東大阪		1984年7月	40	U・コミュニティホテル 2階 会議室 (東大阪市御厨栄町1-3-30)
枚方		1985年6月	40	枚方市総合文化芸術センター別館 (大阪府枚方市新町2-1-5 枚方市立ひらかた会館)
守口		1969年6月		ホテル・アゴーラ大阪守口 5階 (守口市河原町10-5 ホテル・アゴーラ大阪守口5階(守口RC事務局))
寝屋川		1974年3月		ホテルニューコマンドー (寝屋川市木田町17-4)
大阪		1969年3月		大阪ガスビル食堂(大阪市中央区平野町4-1-2 ガスビル南館8階)
大阪学院大学		2023年6月		大阪学院大学 (吹田市岸部南2-36-1)
大阪東		1975年12月		大阪産業創造館 (大阪市中央区本町1-4-5)
大阪城南		2019年5月		NK谷町ビル 407号 (大阪市中央区谷町9-1-22 (大阪城南RC事務局))
大阪南	R	1969年4月		南船場会館 (大阪市中央区南船場3-7-12)
大阪難波		2021年4月		難波御堂筋ビルディング (大阪市中央区難波4-2-1)
大阪天満橋		1980年4月	45	錦城閣(大阪市中央区天満橋京町1-1 大阪キャッスルホテル3F)
大阪帝塚山		2018年9月		クレオ大阪中央 (大阪市天王寺区上汐5-6-25)
八尾		2020年2月	5	リノアス 7F (八尾市光町2-60)

例会日	連絡先	ウェブサイトURL
第2・4(水) 19:30~20:30	iked@2660rac.org	http://2660rac.org/blog/archives/club/iked
第3(木) 19:30~20:30	ou@2660rac.org	準備中
第2・4(月) 18:50~19:50	kandai@2660rac.org	http://2660rac.org/blog/archives/club/kandai
第1・3(木) 19:30~21:00	chuo@2660rac.org	http://2660rac.org/blog/archives/club/tyou
第1・3(火) 19:30~21:00	kita@2660rac.org	http://2660rac.org/blog/archives/club/kita
第2・4(月) 19:30~21:00	kitaumeda@2660rac.org	http://2660rac.org/blog/archives/club/大阪北梅田ローターアクトクラブ
第2・4(火) 19:00~20:30	ibarak@2660rac.org	http://2660rac.org/blog/archives/club/茨木ローターアクトクラブ
第1・3(木) 19:30~21:00	seinan@2660rac.org	http://2660rac.org/blog/archives/club/seinan
第2・4(金) 19:30~21:00	osakac@2660rac.org	http://2660rac.org/blog/archives/club/大阪ユニバーサルシティローターアクトクラブ
第2・4(月) 19:30~21:00	nishi@2660rac.org	http://2660rac.org/blog/archives/club/nishi
第1・3(水) 19:00~21:00	yodogawa@2660rac.org	http://2660rac.org/blog/archives/club/yodogawa
第2・4(水) 19:30~21:00	shinosaka@2660rac.org	http://2660rac.org/blog/archives/club/sinnosaka
第1・3(水) 19:30~21:00	suita@2660rac.org	http://2660rac.org/blog/archives/club/suita

例会日	連絡先	ウェブサイトURL
第1・3(水) 19:30~21:00	higashiosaka@2660rac.org	http://2660rac.org/blog/archives/club/higashi-osaka
第1・3(月) 19:30~21:00	hirakata@2660rac.org	http://2660rac.org/blog/archives/club/hirakata
第1・3(火) 19:30~21:00	moriguchi@2660rac.org	http://2660rac.org/blog/archives/club/moriguchi
第1・3(木) 19:30~21:00	neyagawa@2660rac.org	http://2660rac.org/blog/archives/club/neyagawa
第1・3(金) 19:00~20:30	osaka@2660rac.org	http://2660rac.org/blog/archives/club/osaka
第1・3(木) 18:30~19:30	ogu@2660rac.org	http://2660rac.org/blog/archives/club/大阪学院大学ローターアクトクラブ
第1・3(木) 19:30~21:00	higashi@2660rac.org	http://2660rac.org/blog/archives/club/higashi
第1・3(月) 19:30~20:30	jonan@2660rac.org	http://2660rac.org/blog/archives/club/大阪城南ローターアクト
第2・4(火) 19:30~21:00	minami@2660rac.org	http://2660rac.org/blog/archives/club/minami
第2・4(木) 19:30~21:00	namba@2660rac.org	http://2660rac.org/blog/archives/club/大阪難波ローターアクトクラブ
第1・3(水) 19:30~21:00	tenmabashi@2660rac.org	http://2660rac.org/blog/archives/club/tenmabashi
第2・4(木) 19:30~21:00	tezukayama@2660rac.org	http://2660rac.org/blog/archives/club/tezukayama
第1・3(月) 20:00~21:00	yao@2660rac.org	http://2660rac.org/blog/archives/club/yao

2024-25年度 ガバナー公式訪問日程

日	2024年 7月	8月	9月	10月	11月
1	月	木 大阪東 守口イブニング★	日	火 大阪西北 大阪水都▼	金
2	火	金	月	水 守口	土
3	水	土	火	木 大阪平野	日
4	木	日	水 大阪フレンド	金 大阪梅田東	月
5	金	月	木 大阪難波	土	火
6	土	火 大阪うつば■	金 大阪淀川	日	水 大阪咲洲
7	日	水 大阪城北	土	月 大阪堂島 池田くれは★	木 大阪リバーサイド 東大阪中央・東大阪西・東大阪みどり★
8	月	木 大阪天満橋	日	火 豊中・豊中南	金 寝屋川
9	火	金	月 大阪船場	水 池田 茨木西★	土
10	水	土	火 大阪柏原	木 大阪中央	日
11	木	日	水 大阪北 大阪ネクスト●	金 箕面千里中央	月
12	金	月	木 箕面★	土	火 千里
13	土	火	金 大阪東南・大阪城南	日	水 大阪帝塚山
14	日	水	土	月	木 交野
15	月	木	日	火 枚方	金 摂津
16	火	金	月	水 八尾	土
17	水	土	火 大阪天王寺	木 吹田	日
18	木	日	水 香里園	金 高槻東	月
19	金 大阪	月	木	土	火
20	土	火 大阪南	金 大阪心齋橋	日	水 大阪そねざき
21	日	水 くずは	土	月	木 大阪大淀・大阪梅田
22	月 大阪西	木 門真 高槻西★	日	火 吹田江坂	金
23	火	金	月	水 高槻	土
24	水 東大阪	土 RAC◆	火	木 大阪御堂筋本町 千里メイプル★	日
25	木 大阪イブニング★	日	水 大阪アーバン 豊中千里●	金	月
26	金	月	木 大阪中之島	土	火
27	土	火 大阪鶴見	金 大阪ユニバーサルシティ	日	水 大阪西南
28	日	水 新大阪	土	月 吹田西■	木 東大阪東
29	月 大阪東淀ちゃやまち	木 大阪朋友	日	火 大東	金
30	火	金 大阪城東	月 大阪北梅田	水 大東中央	土
31	水 茨木	土		木 茨木東	

●7:30～ ■18:00～ ★18:30～ ▼19:00～ ●19:30～ ◆午後

青少年交換プログラム

2024-25年度募集 2025-26年度派遣学生募集要項

青少年交換プログラムは、1920年代にヨーロッパでロータリアンの子供同士を交換し、互いにホームステイさせあい、我が子のように育ててみようという試みに端を発しています。子どもたちは異国という厳しい環境の中、好意に溢れたロータリアンの庇護のもとで、異文化にふれあい、生活することで互いの立場や違いを認め、尊重する真の国際人として成長していきます。そしてこのプログラムは、次世代の青少年の育成という有意義な奉仕活動として認められ、1972年に国際ロータリーの定める正式プログラムとなりました。近年、世界中で年間7,000人の16歳から18歳の高校生が参加しています。

こうしたプログラムの成り立ちから、青少年交換プログラムのみ、ロータリアンの子弟参加が認められています。また、ロータリアンの子弟のみならず、関係者の子弟、または来日学生達がお世話になった高等学校からの推薦などにより応募できます。

次年度(2025-26年度)の青少年交換学生を下記の要領で募集いたします。各クラブにおかれましては、このプログラムの次世代を担う青少年の育成という趣旨と目的をご理解いただきまして、是非ともご参加していただきますようお願いいたします。

1. 過去の交換実施国

アメリカ、カナダ、フランス、フィンランド、スウェーデン、台湾、スイス、ドイツなど

2. 交換期間

- ・2025年8月に出発し、期間は約1年間。
- ・採用及び派遣先は地区青少年交換委員会において決定します。

3. 交換内容

各々の派遣先のご家庭でホームステイをし、現地の高等学校に通学します。

現地の言葉を学び、人々と交流し、その文化や習慣、歴史を学ぶと共に、日本の文化や伝統、国情を伝え、青少年大使としての国際理解と親善に努めます。

4. 費用

プログラム参加費(¥100,000)、派遣先までの往復旅費、保険料、現地での諸雑費は本人(保護者)の負担とします。現地での生活費、教育費(高校)の全額及び少々の小遣いは、ホストロータリークラブが負担とします。

5. 応募資格

- ①出発時、16~18歳の高校生であること。
- ②健康で礼儀正しく、水準以上の学力を持ち、外国語の習得に意欲的な学生であること。
学業成績は、学年で上位1/3以内の者。(在学高校により差があるので、相談に応じます。)
- ③異文化、異なる環境で1年間過ごすことができる積極性と適応力を備えていること。
- ④学校長の推薦と、1年間の派遣先での修学許可が得られる学生であること。
(派遣中における現在の学校での単位取得等に関しましては、各学校とご相談下さい。
また、**派遣相手国での学校の単位は基本的には取得できません。**)
- ⑤ロータリークラブの推薦が得られる学生であること。

6. 応募期限

2024年8月1日(木)~2024年9月30日(月) (期限を厳守願います。)

7. 応募方法

応募者は、必ず**スポンサークラブを通じて**地区青少年交換委員会またはガバナー事務所にお申込み下さい。
なお、申込書はガバナー事務所までご請求下さい。

8. 来日学生の受入

原則として、**派遣学生を送り出したロータリークラブは、交換相手国より来日学生を受け入れなければなりません。**

スポンサークラブには地区より年間幾らかの支援金を供給します。(派遣人数・地区予算により変動します。) 及び派遣先は地区青少年交換委員会において決定します。

2019-20年度 60万円 2023-24年度 40万円 2024-25年度 40万円 (予定)

9. 短期交換プログラム

1年間の長期交換のほかに、夏休みなどに数週間ずつ交換する短期交換プログラムもあります。

10. スポンサークラブへのお願い

「青少年交換要覧」 <http://rijyec.org/document/yectebiki.pdf> を参照下さい。
また、地区委員会で開催するオリエンテーションに必ずご出席下さい。

《お問い合わせ・応募先》

国際ロータリー第2660地区 ガバナー事務所

〒541-0052 大阪市中央区安土町1-5-11 トヤマビル東館6F

Tel : 06-6264-2660 Fax : 06-6264-2661 E-mail : gov@ri2660.gr.jp



派遣学生の学校での様子



来日学生 日本文化体験

派遣候補生

ロータリー青少年交換プログラム 2025-2026年度

募集要項

Rotary
第2660地区



rotary
youth
exchange

Rotary International District 2660
Service Above Self-One Profit Most Who Serves Best

応募締切
2024年9月30日(月)
面接・選考
2024年10月12日(土)
第1回オリエンテーション
2024年11月16日(土)
全8回開催予定

派遣候補生とは？

ロータリーから派遣される国でホームステイし、現地の高等学校に通いながら、言葉や文化・歴史を学び、生活様式や習慣を体験します。現地の人々と交流し、日本の文化や伝統を伝え、親善大使として国際理解と交流の架け橋となる人材です。

主な交換相手国（近年の実績）

アメリカ、カナダ、フランス、フィンランド、スウェーデン、台湾、ポーランド、ドイツ等

【募集人数】5名程度

【費用】プログラム参加費（¥100,000）、派遣先までの往復旅費、保険料、現地での諸雑費は本人（保護者）の負担になります。現地での生活費、現地高校の学費および少額のお小遣いは派遣先ロータリークラブが負担します。

【応募方法】推薦ロータリークラブを通じて、地区青少年交換委員会またはガバナー事務所にお申込みください。

【交換期間】2025年8月出発 約1年間

【応募期限】2024年9月30日(月) 期限厳守

【選考方法】提出書類による書類選考の後、面接にて決定します。

【派遣先等】派遣先は青少年交換委員会で決定します。ご希望の国・地域に沿えない可能性もありますが、合否通知後に派遣先を不服としての辞退は原則として承っておりませんので、ご理解とご了承をお願いします。

応募資格
申込方法は
裏面へ

青少年交換プログラムとは？

【青少年交換プログラム】は、1920年代にヨーロッパでロータリアンの子供同士を交換し、互いにホームステイさせ、我が子のように育ててみようという試みに端を発しています。子供たちは異国という厳しい環境の中で、好意に溢れたロータリアンの庇護のもと、異文化にふれあい生活することで、互いの立場や違いを認め、尊重する真の国際人として成長してきました。その後このプログラムは、「次世代の青少年の育成」という有意義な奉仕活動として認められ、1972年にRIの定める正式プログラムとなりました。近年、世界中で年間約9,000人の16歳から18歳の学生が参加しています。こうした成り立ちからこのプログラムのみ、ロータリアンの家族の参加が認められています。



国際ロータリー第2660地区 青少年交換委員会
【問い合わせ】

国際ロータリー第2660地区 ガバナー事務所
〒541-0052

大阪府中央区安土町1-5-11
トヤマビル東館6F

TEL 06-6264-2660

FAX 06-6264-2661

MAIL gov@ri2660.gr.jp



メール用QRコード

2025-2026年度 派遣学生募集要項

●応募資格

- ▶出発時、16～18歳の高校生であること。
- ▶健康で礼儀正しく、水準以上の学力を持ち、外国語の習得に意欲的な学生であること（オリエンテーション内のプレゼンテーション等は日本語と英語で行います）。学業成績は、学年で上位1/3以内の者。（在学高校により差があるので、相談に応じます。）
- ▶異文化、異なる環境で、ルールを守り、1年間過ごすことができる積極性と適応力を備えていること。
- ▶学校長の推薦と、1年間の派遣先での修学許可が得られる学生であること。（派遣中における現在の学校での単位取得等に関しましては学校とご相談ください。また、派遣相手国での学校の単位は基本的に取得できません）
- ▶ロータリークラブから派遣されることを理解し、帰国後もロータリーや他の派遣生との交流を大切にすること。

申し込み期限
2024年9月30日(月)

■期限厳守願います■

長期交換の他に、夏休みなどに数週間ずつ交換する短期交換プログラムもあります。詳細は地区委員会またはガバナー事務所にお問い合わせください。

派遣希望学生・保護者の皆様へ

- 推薦して頂けるロータリークラブに応募用紙一式をご請求下さい。ホームページからもダウンロード出来ますので、下記QRのリンクをご参照ください。
- 応募には下記用の用紙全ての提出が必要です。
 - ・YE応募用紙（改訂版）
 - ・派遣学生スポンサークラブ確認書
 - ・派遣学生誓約書
 - ・RYEP参加クラブ覚書（MOU）
 - ・青少年交換ボランティア誓約書
- 必要事項を記入し、学校長の署名・捺印、推薦ロータリークラブの会長・幹事の署名・捺印の上、成績証明書を添えて推薦ロータリークラブにご提出ください。
- 書類作成に関してサポートが必要な場合は、ガバナー事務所にご相談ください。

【重要】

青少年交換プログラムは、
ロータリークラブが奉仕活動として
行いますので、
必ずロータリークラブの推薦が必要です

国際ロータリー第2660地区 青少年交換委員会

国際ロータリー第2660地区 ガバナー事務所
〒541-0052
大阪市中央区安土町1-5-11 トヤマビル東館6F
TEL 06-6264-2660 FAX 06-6264-2661
MAIL gov@ri2660.jp

ロータリアンの皆様へ

- 派遣学生を推薦したクラブは、原則として下記の事項を行う必要があります。
 - 交換相手国からの来日学生の受け入れ
 - 来日学生のお世話をするカウンセラーの選出
 - ホストファミリーの確保（滞在中は単一ではなく、複数のホストファミリーで預かり、各家庭での生活を通して、いろいろな経験をするという考えに基づいたルールがあります）
 - 推薦クラブに対し、地区より支援金が提供されます。派遣人数・地区予算によって変動しますが2025-2026年度は、年間40万円の予定です。内訳はホストファミリーに月3万円×10ヵ月、受入学生にお小遣い月1万円×10ヵ月です。
 - 地区委員会で開催する各種オリエンテーション、交流会などには必ずご出席をお願いします。
 - 申込用紙は募集要項と共にクラブ事務局に送付しております。地区ホームページからもダウンロード出来ますので活用ください。
 - 記入済みの申込用紙は、申込期限までにクラブ事務局よりガバナー事務所へご提出ください。
 - 応募に関してサポートが必要な場合は、ガバナー事務所にご相談ください。



派遣先で他国の学生たちと

ホストファミリーバンクに登録しませんか

第2660地区では、下記の要件を満たす国際交流に関心のある全ての方に「ホストファミリーバンク」への登録を推奨しています。

- ★学生に「食」「住」環境を無償で提供していただけること
- ★ロータリーの趣旨を理解し、随時ロータリークラブ担当者と連絡が取れること
- ★必要に応じて面談や家庭訪問を受け入れていただけること

詳細は最寄りのロータリークラブまたはガバナー事務所までお問合せください



国際ロータリー第2660地区
のホームページ



青少年交換委員会の
ホームページ

学友募集 地区学友会からのお知らせ

地区学友委員会 委員長

樋口 晃

(大阪西南RC)

ロータリー学友会 会長

高橋正洋

2017年3月27日、RIの認証を受け、当地区のロータリー学友会が設立されました。学友会とは、インターアクト、ローターアクト、RYLA、青少年交換、ロータリー奨学金、ロータリー平和フェローシップといったプログラムに参加した人たちから成るグループで、ロータリーからの認定を受けて設立されます。学友会は、これらのプログラムの元参加者とロータリーとのつながりを維持する大切な役割があり、現在、30カ国に約80の学友会があります。

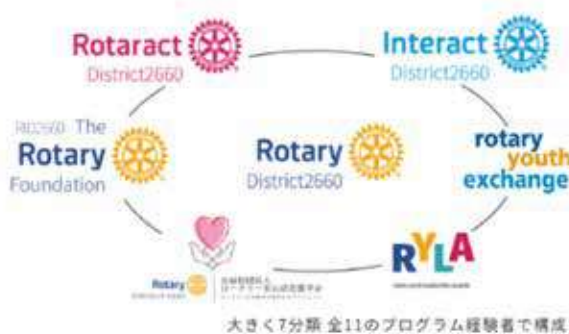

学友会のメリットは何か。RIのHP「OUR CLUBS ロータリー学友会に関する4つの質問」には以下のように記されています。ロータリーが支援・育成した人たちや、ロータリーの青少年プログラムで人生が変わるような体験をした人たちを、ロータリーファミリーに再び迎え入れる方法となるのが学友会です。まだロータリークラブ入会の準備ができていない人も、ロータリアンとの交流を続けることで、いつかクラブに入会できる日がくるかもしれません。学友会のメンバーは、クラブや地区の行事でスピーチをしたり、プロジェクトに参加できます。また、学友がプログラム参加者の選考を手伝うこともできます。学友会は、経験豊かな職業人のネットワークを広げ、ロータリーの理念を広げる後押しができます。

また学友会入会のメリットは、学友本人だけでなく、クラブにも良い効果をもたらします。育った学友を卓話講師として招く、または家族会に参加してもらい、専門分野について話をしてもらうことなどによって、クラブの活性化がはかれます。また、学友の育った姿こそがクラブの実績の証になるので、特に入会歴の浅いロータリアンにとっては、自身が所属するクラブが、過去に立派な学友を育てたことを実感できる。といった点もメリットのひとつといえます。



是非とも、RIが奨励する「ロータリー学友参加推進週間」を活用してください。10月7日を含む1週間がロータリー学友参加推進週間です。そして、クラブに学友を招待した際に、ロータリー学友会への入会を勧めてください。そうすれば、様々な情報などが学友に届けられます。昨年度この学友会のメンバーリストから、地区大会の基調講演を知った学友が、自身の職業の専門分野の話が聞けると、数十年ぶりにロータリーと触れ合う機会を得た。更に学友会の春の総会では、入会準備の整った学友が、総会の基調講演を行っていただいた学友が所属する地区内のロータリークラブに入会するきっかけができた。といった良い事例もあります。是非学友の一人ひとりにロータリーと接触する機会を提供してください。学友会への入会は無料です。地区HPの学友委員会のページに入会フォームがありますので、ご登録ください。

Rotary
District2660



rotary
youth
leadership
awards

RYLA

2024-25年度

秋のRYLAセミナーのご案内

テーマ

「つなぐ！」

「人」×「創造」×「行動」=?

RYLA (ライラ) とは “ Rotary Youth Leadership Awards ”

若い人々の中にある指導者としての資質を啓発すると共に、
青少年としての知識と技術の向上を目的とするプログラムです。

第2660地区では、18歳～32歳までを対象としています。
今年度は秋のRYLAセミナーを大阪リバーサイドロータリークラブが担当いたします。

研修日程

2024年 9月14日(土) / 15日(日) / 16日(月・祝)

研修会場

大阪リゾートホテル・ロッジ舞洲

〒554-0042 大阪市此花区北港緑地 2-3-75 TEL:06-6460-6688 <https://www.lodge-maishima.com>



基調講演

テーマ 「人とつながる喜び」

講師：四宮 孝郎 氏 (辰巳興業株式会社 代表取締役社長)



経歴

1977年 神戸大学法学部 卒業
1977年 長瀬産業株式会社 入社
1982年 辰巳興業株式会社 入社
1991年 辰巳興業株式会社 代表取締役社長就任
現在に至る

ロータリー歴

1993年4月7日 大阪西南ロータリークラブ入会
1998～1999年度 クラブ幹事
2005～2006年度 第2660地区 地区幹事
2009～2010年度 第2660地区 地区代表幹事
2011～2012年度 クラブ会長
2019～2020年度 第2660地区 ガバナー
2021～2022年 R1 研修リーダー
2022～2023年度 第3地域ロータリー財団コーディネーター補佐

【お問い合わせ】 大阪リバーサイドロータリークラブ

できるだけメールでお問い合わせください

✉ osaka.riverside.rotary@gmail.com

TEL: 06-6445-0654 FAX: 06-6445-0906

〒530-6691 大阪市北区中之島 6-2-27 中之島センタービル31階

■主催：国際ロータリー第2660地区 ガバナー 大橋秀典

■担当：国際ロータリー第2660地区 RYLA 委員会

■主管：国際ロータリー第2660地区 大阪リバーサイドロータリークラブ

*プログラム内容は変更される場合があります。*詳細スケジュールはセミナー前に送付いたします。

日程
(予定)

9/14 (土)	
10:30	受付
11:00	オリエンテーション
12:00	昼食
13:00	アイスブレイク
14:30	ロータリアン受付
15:00	開講式/ロータリーの時間
15:30	基調講演
17:00	記念写真撮影
18:00	夕食
19:00	研修プログラム
20:00	キャンプファイヤー
21:00	入浴
22:00	就寝

9/15 (日)	
07:00	起床
07:30	朝の集い
08:00	朝食
09:00	屋外研修プログラム
12:00	昼食
13:00	研修プログラム
17:00	夕食・BBQ
19:00	座談会
21:00	入浴
22:00	就寝

9/16 (月・祝)	
07:00	起床
07:30	朝の集い
08:00	朝食
09:00	グループ発表準備
12:00	昼食
13:00	ロータリアン受付
13:30	閉講式
14:00	グループ発表
15:30	修了証授与式 他
16:00	記念写真撮影後 解散

参加費

◆ 青少年受講料 ◆

推薦ロータリー
クラブにて負担

20,000 円

*全日程参加が原則です。

◆ ロータリアン登録料 ◆

全日参加
(宿泊・食事付き)

37,000 円

*日帰り参加で食事(昼食・夕食)が必要な方は、別途食費が必要です。

日帰り参加
(食事なし)

5,000 円

申込
期限

2024年8月20日(火)

定員

60名(先着順)

申込
資格

各ロータリークラブの推薦による18歳から32歳までの一般男女および
ローターアクト、財団奨学生、米山奨学生、ROTEX、交換留学生などの
ロータリーファミリー *セミナーはすべて日本語で行われます。

申込
方法

青少年参加希望者は、各ロータリークラブにお申し込みください。
受講料は各ロータリークラブで負担しますが、異会場所までの交通費は自己負担です。
参加者には、後日研修に関する詳細をお知らせします。

その他

*当日、発熱や体調不良がある場合、
御座していただくことがあります。
*研修期間中、参加者の活動した動画・
写真等をロータリー活動の広報に
使用する場合がありますことを予め
ご了承ください。
*参加者の個人情報につきましては、
本研修のみに使用いたします。

会場へのアクセス

本紙オモテ面のQRコードより、施設ホームページをご確認ください。

*駐車場は有料です。駐車台数に限りがあるため、できるだけ公共交通機関をご利用ください。

* 青少年参加希望者は以下の申込シートにご記入の上、推薦ロータリークラブまでご提出をお願いします。

(推薦ロータリークラブへのEメール等による受付の可否については、各クラブまで直接お問い合わせください)

青少年申込専用シート

フリガナ 名前	性別 男・女 生年月日(西暦) 年 月 日	推薦ロータリークラブ ロータリークラブ
住所 〒		TEL(本人連絡先・携帯番号等)
職業/学校		TEL(緊急連絡先・携帯番号等)
ローターアクトの場合 所属クラブ名	RYLA 受講歴 なし・あり	E-mail
ローターアクトクラブ	ありの場合→ 年 春・秋	食物アレルギー・ハラル食等の理由で食べられないもの なし・あり()
セミナーで配布のポロシャツサイズ	S・M・L・2L・3L	

地区ローターアクト活動報告

ローターアクト代表

池島詠美

(大阪帝塚山RAC)

ローターアクト 地区広報委員長

加藤奈々

(大阪RAC)



代表挨拶

2024-25年度地区ローターアクト代表の池島詠美です。

第2660地区RAは、西ゾーン(13クラブ)と東ゾーン(13クラブ)から構成され、日本国内では最大規模の約250名の会員が在籍しています。

今年度は地区ターゲットに「Gotta Do!」(「しなくちゃ!」)を掲げました。

RACは今や、国際ロータリーの一員としての自立が求められています。日々の活動でももちろん、「ポリオデーイベント」、そして「全国ローターアクト研修会」を通じ、ローターアクターによる自立の在り方を考え、より大きな責任感を持って、活動していきましょう!そのような意味を込めました。

そして、西ゾーンターゲットに「らしさ」、東ゾーンターゲットに「横串(サイドコラボレーション)」、広報ターゲットに「InterRAction」を掲げ、仲間と協力しながら積極的に様々な奉仕活動に取り組んでいきます。

地区の活動方針として、

- ローターアクトの地位向上に向けた研修会の実施
- 地区補助金・グローバル補助金を獲得するクラブを増やす
- 「ポリオデーイベント」「全国ローターアクト研修会」の成功

この3つを推進していきます。



地区役員紹介

地区RA代表：池島詠美(いけじまえみ)〈大阪帝塚山RAC〉

地区幹事：川原大樹(かわはらだいき)〈大阪北梅田RAC〉

地区副幹事：岡本 彩(おかもとあや)〈大阪北RAC〉

地区副幹事：藤戸 凌(ふじとりょう)〈大阪天満橋RAC〉

地区会計：林 未結(はやしみゆ)〈枚方RAC〉

西ゾーン代理：片桐 淳(かたぎりあつし)〈茨木RAC〉

東ゾーン代理：福永翔太(ふくながしょうた)〈大阪難波RAC〉

地区広報委員長：加藤奈々(かとうなな)〈大阪RAC〉

地区RA代表エレクト：貴島陵太郎(きじまりょうたろう)〈大阪西南RAC〉

2024-25年度 地区役員

(左から)

地区広報委員長：加藤奈々

地区副幹事：岡本 彩

西ゾーン代理：片桐 淳

地区幹事：川原大樹

地区代表：池島詠美

東ゾーン代理：福永翔太

地区副幹事：藤戸 凌

地区会計：林 未結

地区代表エレクト：貴島陵太郎



2024-25年度スケジュール

日程	行事名
7月21日(日)	地区献血
8月24日(土)	会長新人会
10月20日(日)	世界ポリオデーイベント
11月 2日(土) - 5日(火)	地区海外研修
3月22日(土) - 23日(日)	第37回全国RA研修会
5月18日(日)	地区年次大会

地区SNSアカウント各種



第2660地区 RC及びRAC 会員の状況 (5月末)

クラブ奉仕・拡大増強委員会
2024-25年度 委員長

樋口武英
(東大阪RC)

1. ロータリークラブ 会員数

I M	クラブ名	5月					
		5/31 会員数	入会	退会	女性 会員	7/1~累積 入会	退会
I M 第 1 組	池田	26	0	0	3	2	1
	池田くれは	32	0	0	4	1	1
	箕面	35	0	0	4	3	2
	箕面千里中央	12	1	1	2	1	3
	大阪水都	34	0	0	5	1	1
	大阪中央	63	2	0	15	5	2
	(ミレニアムズ衛星クラブ)	9			5		
	大阪北梅田	52	0	0	3	6	3
	大阪北	212	0	0	0	15	5
	大阪大淀	40	0	0	0	1	1
	大阪そねざき	33	0	0	13	0	2
	大阪梅田	53	1	0	10	4	3
	(コネクト衛星クラブ)	8			2		
	大阪梅田東	28	0	0	0	1	1
豊中	30	0	0	2	1	2	
豊中千里	38	1	0	6	3	1	
豊中南	23	0	0	2	0	2	
小計	711	5	1	69	44	30	
I M 第 2 組	茨木	30	0	0	3	4	1
	茨木東	23	1	1	5	2	5
	茨木西	27	0	0	5	0	0
	大阪東淀ちやまち	17	0	0	1	2	1
	大阪淀川	18	0	0	6	2	0
	千里	20	0	0	1	1	4
	千里メイプル	19	0	0	4	0	0
	摂津	36	0	0	3	1	1
	新大阪	34	1	0	2	4	0
	吹田	56	0	0	11	4	1
	吹田江坂	24	0	0	3	0	0
	吹田西	39	0	0	0	4	1
	高槻	44	0	0	7	0	2
	高槻東	32	0	0	0	1	1
高槻西	19	0	0	0	0	1	
小計	438	2	1	51	25	18	
I M 第 3 組	大東	36	1	0	0	2	0
	大東中央	23	0	0	11	0	1
	枚方	48	0	0	5	0	0
	門真	19	0	0	4	2	2
	交野	40	0	0	2	2	0
	香里園	15	0	0	0	1	0
	くずは	90	1	0	7	12	1
	守口	30	0	0	6	1	5
	守口イブニング	18	0	0	3	0	1
	寝屋川	37	0	0	3	0	1
	大阪東	129	1	0	7	8	8
	大阪城東	28	0	0	8	1	2
	大阪城北	59	0	1	6	2	4
	大阪鶴見	27	0	0	3	1	0
小計	599	3	1	65	32	25	

I M	クラブ名	5月					
		5/31 会員数	入会	退会	女性 会員	7/1~累積 入会	退会
I M 第 4 組	東大阪	66	0	0	2	0	1
	東大阪東	69	0	0	8	5	0
	(フューチャー衛星クラブ)	16			3		
	東大阪西	20	0	0	0	0	0
	東大阪中央	16	0	0	3	0	1
	東大阪みどり	17	0	0	0	0	0
	大阪柏原	24	0	0	3	0	0
	大阪御堂筋本町	46	0	0	4	3	2
	大阪難波	74	0	0	3	6	0
	大阪ネクスト	21	0	0	5	0	1
I M 第 5 組	大阪南	202	1	0	16	29	7
	(なみはや衛星クラブ)	9			0		
	八尾	61	0	0	0	2	3
	小計	616	1	0	44	45	15
	大阪堂島	45	0	1	5	7	2
	大阪フレンド	21	0	0	4	0	1
	大阪朋友	22	0	0	2	22	0
	大阪西北	26	0	0	0	1	0
	大阪リバーサイド	30	0	0	2	2	6
	大阪船場	38	0	0	6	1	1
I M 第 6 組	大阪心斎橋	41	1	0	2	4	0
	大阪西南	106	0	0	27	4	3
	(ステラ衛星クラブ)	8			1		
	大阪ユニバーサルシティ	37	0	0	8	1	0
	大阪アーバン	28	0	0	2	2	3
	大阪うつぼ	39	0	0	5	4	2
	大阪西	100	4	0	7	12	8
	小計	533	5	1	70	60	26
	大阪	241	3	1	5	27	14
	大阪イブニング	13	0	0	3	0	0
大阪平野	56	1	0	5	6	2	
大阪城南	43	0	0	1	2	2	
大阪中之島	22	0	0	1	1	15	
大阪大手前	0	0	0	0	0	16	
大阪咲洲	19	0	0	0	0	0	
大阪東南	34	1	0	5	3	1	
大阪天満橋	41	0	0	1	1	3	
大阪天王寺	56	1	0	3	4	2	
大阪帝塚山	43	2	0	4	2	3	
小計	568	8	1	28	46	58	
合計	3465	24	5	327	252	172	

○データは6/19現在の my rotary に基づきます。

2. ローターアクトクラブ 会員数

(データは6/19現在のmy rotaryによる)

RAC名	7/1 会員数	5/31 会員数
池田	9	9
大阪中央	5	5
大阪北梅田	9	9
大阪北	13	17
茨木	4	7
大阪淀川	6	9
新大阪	4	4
吹田	4	13
枚方	17	11
守口	6	6
寝屋川	5	1
大阪東	14	21
東大阪	8	4

RAC名	7/1 会員数	5/31 会員数
大阪御堂筋本町	4	4
大阪難波	8	14
大阪南	11	12
八尾	11	16
大阪西南	8	7
大阪ユニバーサルシティ	6	4
大阪西	21	12
大阪	14	20
大阪城南	7	9
大阪天満橋	6	4
大阪帝塚山	7	12
関西大学	24	21
大阪学院大学	10	5
合計	241	256

3. RC 月末会員数の推移

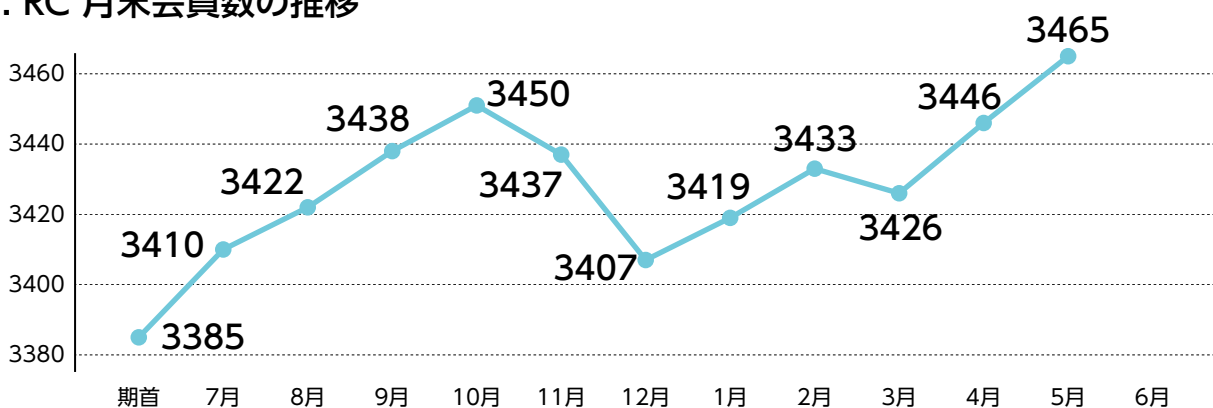

4. RAC 月末会員数の推移



- ★ クラブにおかれましては、引き続き会員増強へのご協力をお願いいたします。
- ★ 会員の入退会がありましたら、速やかに「my rotary」への入力をお願いします。

2660地区のRC月別会員増加数

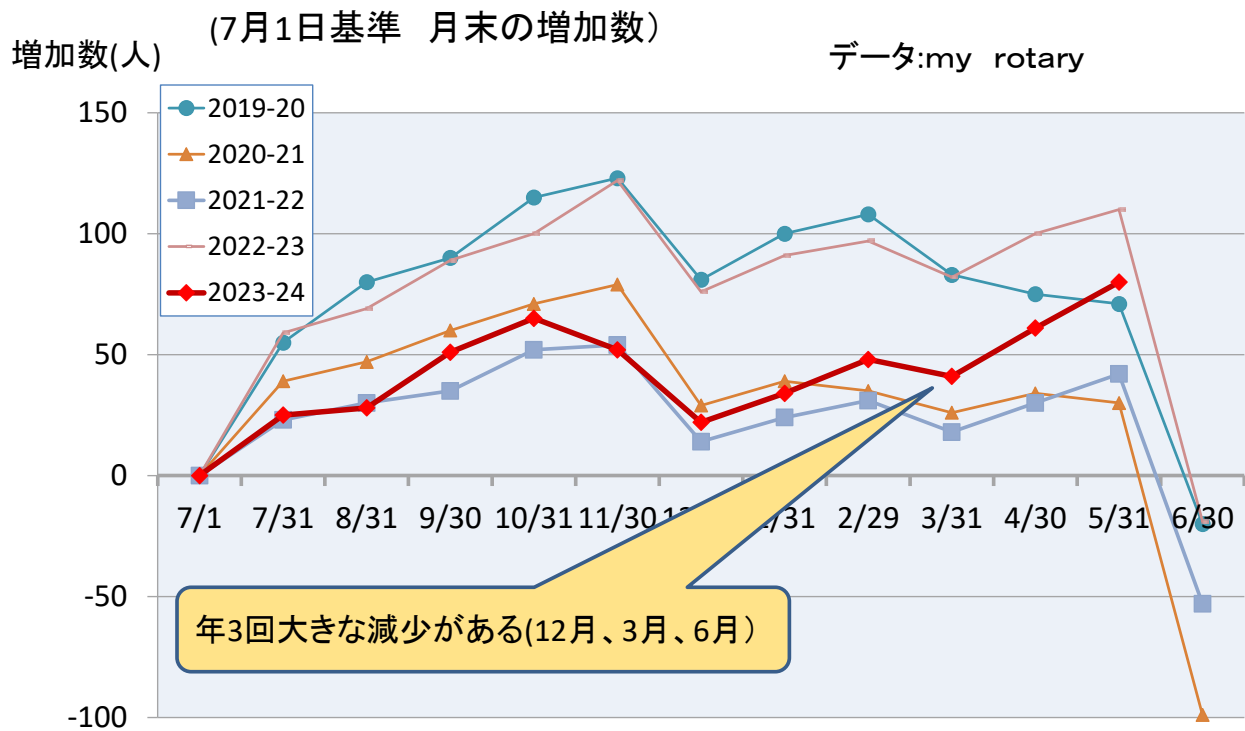

国際ロータリー 第2660地区 MY ROTARY 登録状況 [2024年6月度]

クラブ名	会員数	登録人数	%
池田	26	25	96.2%
池田くれは	32	32	100.0%
箕面	35	25	71.4%
箕面千里中央	12	9	75.0%
大阪水都	34	19	55.9%
大阪中央	63	59	93.7%
大阪北梅田	52	37	71.2%
大阪北	212	177	83.5%
大阪大淀	40	27	67.5%
大阪そねぎ	33	19	57.6%
大阪梅田	53	34	64.2%
大阪梅田東	28	19	67.9%
豊中	30	21	70.0%
豊中千里	38	26	68.4%
豊中南	23	19	82.6%
合計	711	548	77.1%

クラブ名	会員数	登録人数	%
東大阪	66	63	95.5%
東大阪東	69	55	79.7%
東大阪西	20	12	60.0%
東大阪中央	16	13	81.3%
東大阪みどり	17	12	70.6%
大阪柏原	24	14	58.3%
大阪御堂筋本町	46	28	60.9%
大阪難波	74	47	63.5%
大阪ネクスト	21	17	81.0%
大阪南	202	161	79.7%
八尾	61	55	90.2%
合計	616	477	77.4%

クラブ名	会員数	登録人数	%
茨木	30	23	76.7%
茨木東	23	13	56.5%
茨木西	27	25	92.6%
大阪東淀ちゃやまち	17	16	94.1%
大阪淀川	18	7	38.9%
千里	20	15	75.0%
千里メイプル	19	15	78.9%
摂津	36	14	38.9%
新大阪	34	25	73.5%
吹田	56	52	92.9%
吹田江坂	24	21	87.5%
吹田西	39	39	100.0%
高槻	44	43	97.7%
高槻東	32	32	100.0%
高槻西	19	16	84.2%
合計	438	356	81.3%

クラブ名	会員数	登録人数	%
大阪堂島	46	46	100.0%
大阪フレンド	21	17	81.0%
大阪朋友	22	18	81.8%
大阪西北	26	21	80.8%
大阪リバーサイド	30	30	100.0%
大阪船場	38	37	97.4%
大阪心斎橋	41	28	68.3%
大阪西南	106	100	94.3%
大阪ユニバーサルシティ	37	35	94.6%
大阪アーバン	28	25	89.3%
大阪うつぼ	39	36	92.3%
大阪西	100	68	68.0%
合計	534	461	86.3%

クラブ名	会員数	登録人数	%
大東	36	26	72.2%
大東中央	23	7	30.4%
枚方	48	26	54.2%
門真	19	15	78.9%
交野	40	19	47.5%
香里園	15	12	80.0%
くずは	90	71	78.9%
守口	30	12	40.0%
守口イブニング	18	11	61.1%
寝屋川	37	26	70.3%
大阪東	129	110	85.3%
大阪城東	28	18	64.3%
大阪城北	59	50	84.7%
大阪鶴見	27	23	85.2%
合計	599	426	71.1%

クラブ名	会員数	登録人数	%
大阪	239	149	62.3%
大阪イブニング	13	9	69.2%
大阪平野	56	51	91.1%
大阪城南	43	41	95.3%
大阪中之島	22	20	90.9%
大阪咲洲	19	17	89.5%
大阪東南	34	34	100.0%
大阪天満橋	41	30	73.2%
大阪天王寺	56	54	96.4%
大阪帝塚山	43	42	97.7%
合計	566	447	79.0%

	会員数	登録人数	%
2024年 6月 1日	3464	2715	78.4%

お知らせ

〈事務局・例会場変更〉

●くずはRC

新事務所 〒573-0032 枚方市岡東町19-1 ステーションヒル枚方オフィスA 12F

※TEL・FAXの変更はございません

新例会場 カンデオホテルズ大阪枚方 19F TEL (072) 804-9037

●大阪城北RC

新事務所 〒530-0042 大阪市北区天満橋1-8-50 帝国ホテル大阪 4階

TEL (06) 6352-6900 FAX (06) 6352-6901

新例会場 帝国ホテル大阪 TEL (06) 6881-1111

●大阪梅田東RC

新事務所 〒531-0072 大阪市北区豊崎3-20-17 マンションメゾン・リッチ605

TEL (06) 6376-8075 FAX (06) 6376-8076

新例会場 ホテル阪急インターナショナル TEL (06) 6377-2100

〈事務局変更〉

●大阪うつぼRC

新事務所 〒550-0004 大阪市西区鞠本町2-9-7 岡崎橋ビル302号室

※TEL・FAXの変更はございません

月信編集委員会からのお願い

- ガバナー事務所への月信に関するご連絡は、FAX または E-mail にてお願い致します。
折り返し、できるだけ早くご連絡致します。
- 投稿は原稿(写真付きの場合は一緒に添えて)を掲載月の前々月20日までに、事務所必着でお送り下さい。
原稿はなるべくパソコンでの作成をお願い致します。掲載の採否、字数の整理、並びに止むを得ない掲載月の変更等
につきましては、月信編集委員会にご一任下さい。
- 物故会員のご連絡は、専用用紙にてお願いいたします。
専用用紙はガバナー事務所にお問合せいただくか、地区ホームページからもダウンロードいただけます。

2024-25年度 国際ロータリー 第2660地区 ガバナー事務所のご案内

事務所スタッフ

ガバナー	大橋 秀典	事務所長	五味 千秋
地区代表幹事	吉崎 広江		
地区副代表幹事	中西 徹		
	田原 さおり		
	古川 靖明		

所在地

〒541-0052 大阪市中央区安土町1-5-11 トヤマビル東館 6階
TEL 06-6264-2660 FAX 06-6264-2661
E-mail gov@ri2660.gr.jp

ホームページ

<https://www.ri2660.gr.jp/>

勤務時間

9:30~18:00

休日

土曜、日曜、祝日
夏季休暇 8/13(火)~16(金)
冬季休暇 12/30(月)~1/3(金)

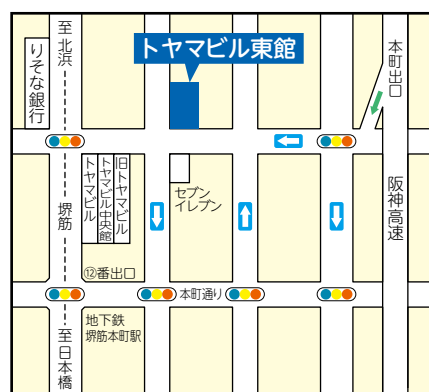

※地下鉄堺筋線 堺筋本町 ⑫番出口すぐ

ガバナー事務所に会議室を併設しております(最多36名)。詳細はガバナー事務所までお問い合わせください。

月信編集委員会

ガバナー	地区代表幹事	地区副代表幹事(ガバナー月信)	地区幹事
大橋 秀典 (東大阪東RC)	吉崎 広江 (東大阪東RC)	古川 靖明 (東大阪東RC)	木村 芳樹 (大阪南RC)



国際ロータリー 第2660地区

〒541-0052 大阪市中央区安土町1-5-11 トヤマビル東館 6階
TEL : 06-6264-2660 FAX : 06-6264-2661 E-mail : gov@ri2660.gr.jp

Rotary International District 2660

Toyama Bldg. East 6F, 1-5-11 Azuchi-machi, Chuo-ku, Osaka 541-0052 Japan
TEL : +81-6-6264-2660 FAX : +81-6-6264-2661 E-mail : gov@ri2660.gr.jp