

GOVERNOR'S MONTHLY LETTER Vol.1

ROTARY INTERNATIONAL DISTRICT 2660

BACK, To the FUTURE

～ 基本に戻って、未来へ～



Rotary Opens Opportunities

国際ロータリー第2660地区

ガバナー 簡 仁一

2020-2021 年度

ガバナー月信7月号

甘党四季こよみ ～文月＜金平糖の巻＞～

七夕が近づくと味わいたくなるのが、星の形をした金平糖。京都・百万遍には、1847（弘化4）年創業の「緑寿庵清水」という専門店があります。旬の果物や野菜のほか、ワインや紅茶など、素材の種類は80余りに及びます。

もち米を砕いた「イラ粉」を釜に入れ、蜜をかけては乾燥させる。この作業を2週間以上、丹念に繰り返すことで、星形になるのだとか。

籠に入った包みを開けた途端、みずみずしい香りが広がる「ぶるうべりい」。口に含むと、甘酸っぱい果実そのものです。

七夕なので7粒。今年は、暮れなずむ空を見上げてゆっくりいただくつもりです。

一日も早い新型コロナウイルス感染症終息の願いがかないますように――。



自他ともに認める＜甘党＞。季節を感じさせる逸品のスイーツを毎月、ご紹介します。

ガバナー月信担当幹事 鈴木一正



CONTENTS

ガバナー就任挨拶・方針	1
ガバナープロフィール	3
直前ガバナーへの感謝の言葉	4
ガバナー補佐の紹介	5
2020-21年度 第2660地区 予算	8
RI 特別月間／地区年間カレンダー	14
MY ROTARY 登録状況	15
青少年交換プログラム 派遣学生募集要項	16
主要報告書／報告書送付先及び送金先／主要送金	19
IM ロータリーデー日程一覧表	21
ガバナー公式訪問日程	22
各クラブ創立日・認証日一覧表	23
各クラブホームページE-mailアドレス	25
2020-21年度 第2660地区 組織図	27
第2660地区 ロータリークラブ一覧表	29

ガバナー就任挨拶・方針

国際ロータリー第2660地区 ガバナー 簡 仁一
(茨木RC)

2020～21年度 第2660地区ガバナーを務めさせていただきます、茨木RCの簡仁一です。

伝統と格式を保ち、各奉仕部門における活動実績を誇る当地区のガバナーを拝命する事は、身に余る光栄であると同時に、その重責を考えますと身の引き締まる思いです。

パストガバナーをはじめとする諸先輩の皆さまが築きあげてこられました当地区の伝統を守りながら、より一層充実した地区として発展できるよう努力してまいりますので、どうぞよろしくお願い申し上げます。

ホルガー・クナックRI会長プロフィール

ドイツ生まれ。1992年にロータリーに入会し、財務長、理事、各種委員会の委員長、規定審議会代表議員、ゾーンコーディネーター、研修リーダー地区ガバナー、2019年ハンブルグ国際大会ホスト組織委員会の共同委員長を歴任されました。現在は恒久基金／大口寄付アドバイザーを務めておられます。

不動産業を営む「Knaack KG」のCEOであり、125年続く家族事業の「Knaack Enterprises」の元パートナー兼ゼネラルマネジャーでもおられます。

スザンヌ夫人とともにメジャードナーで、遺贈友の会会員としてロータリー財団を支援されています。



ロータリーは機会の扉を開く

1月20日に米サンディエゴで開かれました国際協議会本会議におきまして、ホルガー・クナーク氏は、2020-21年度のテーマを「Rotary Opens Opportunities」～ロータリーは機会の扉を開く～と発表されました。

このテーマには、ロータリーがクラブに入会するというだけでなく、無限の機会への招待である、という思いが込められています。例えば、ポリオ根絶のように大規模で歴史的なプロジェクトから、地域社会でのささやかなプロジェクトや1本の植樹まで、奉仕する機会への扉を開いてくれる、ということなのです。

私たちの中核的価値を基に、世界中の友人たちとともに、より豊かで意義ある人生への機会の扉を開いてくれる、また、私たちのあらゆる活動が、どこかで、誰かのために機会の扉を開いている、とも強調されました。

ガバナー月信5月号にも記しましたが、このRI会長テーマに基づき、2020-21年度地区年次目標の6項目を掲げました。

1. 会員基盤の強化
2. ポリオの根絶
3. 青少年の活動を支援
4. ロータリー財団活動の推進
5. 米山記念奨学会活動の推進
6. IT化の推進と公共イメージの向上

なお、新型コロナウイルス感染拡大の状況を鑑みて、ロータリー財団、米山記念奨学会の寄付目標については、いずれも数値目標を掲げないことにしました。

また、2020-21年度 地区スローガンは、こうした時代だからこそ、ロータリーの基本を再認識し、ロータリアンとしての誇りと自信を持って、ともにロータリーの未来をつくっていかう、との思いを込めて

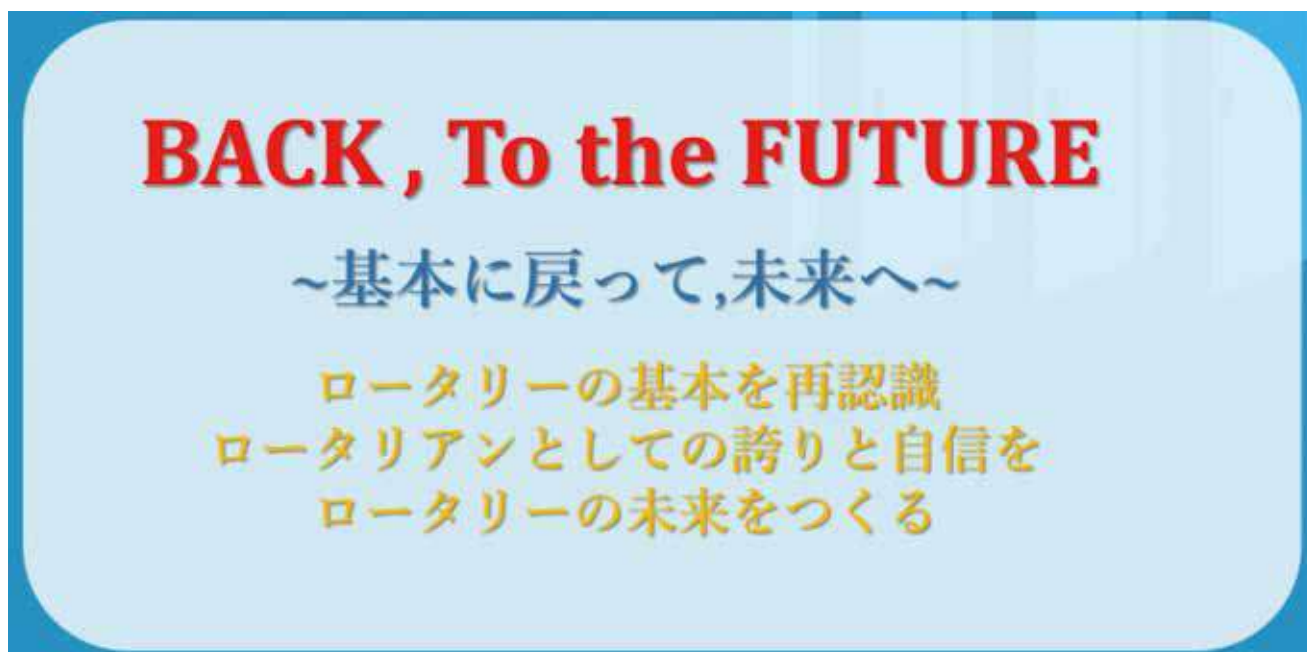

とさせていただきます。

このスローガンを胸に刻み、クラブの皆さまとともに一歩ずつ歩みながら活動して参ります。どうぞよろしくお願い申し上げます。

国際ロータリー
第2660地区 ガバナー プロフィール

簡 仁 一 (かん じんいち)



生年月日 1952年4月12日生

職業分類 製造業・電機機器

職 業 平和商事株式会社 代表取締役社長

所在地 〒567-0012 大阪府茨木市東太田3-7-7

経 歴 1976年 慶應義塾大学工学部管理工学科 卒業
日本アジア航空株式会社(現 日本航空) 入社
1996年 平和商事株式会社 代表取締役社長 現在に至る

ロータリー歴 茨木RC入会 1992年2月26日
1996-97年度、2008-09年度 幹事
1998-99年度、2012-13年度 S A A
2000-01年度 副会長
2003-04年度 会長

第2660地区 1997-98年度 財団学友委員会 副委員長
1998-01年度 財団学友委員会 委員長
2007-08年度 財団奨学金・学友委員会 委員長
2014-15年度 IM第2組 ガバナー補佐
2015-18年度 地区研修委員会 委員

その他 ベネファクター
メジャードナー
米山功労者(メジャードナー)

賞 罰 なし

四宮孝郎直前ガバナーへの感謝の言葉

国際ロータリー第2660地区 ガバナー 簡 仁一
(茨木RC)

四宮孝郎直前ガバナーにおかれましては、1年間ガバナーの重責を全うされ、数々の素晴らしい成果をあげられたこと、誠におめでとうございます。

2017年11月にガバナーノミニー・デジグネートを拝命して以来、ノミニー、エレクトの時期を通じて、ガバナーとしての考え方や地区運営の方策等、様々なことを具体的にご教示いただきましたことに、心より御礼申し上げます。

お忙しい時期も、常にこちらを慮り、親身になってアドバイスをいただきました。また、様々な会合に同席するようお心配りをいただき、多くの情報を共有させていただいたおかげで、2020-21年度に向けての十分な準備、計画にあたることができました。

そうした姿勢は、一貫しておられました。

「Stand By You」～あなたと共に～という地区スローガンを掲げられ、どんな時も、「You」(相手)の目線に立ってこられました。

とりわけ強く印象づけられたのは、新型コロナウイルス感染症が拡大しつつあった時期です。

3月下旬には、ロータリーの原点に返って仲間との親睦、そして連帯を深め、世の中に希望を与える奉仕活動を続けようと、ウェブ会議等による代替例会開催や、会員が集まらなくても可能な奉仕活動の実施などを呼びかけるメッセージを届けられました。

地区のホームページでは、「友愛の広場」を開設されました。こんな時期だからこそ、交流の機会を絶やすことなく、つながりを大切にしよう。熱い思いに共感するクラブや会員からは投稿が相次ぎました。

共に考え、共に悩み、共に歩いていきましょう、という四宮直前ガバナーの寄り添う思いが、皆の心に響いたのだと思います。

知と心。双方を兼ね備えておられる四宮直前ガバナーの背中を間近で見つめ、そのお人柄に学ばせていただいたことに感謝しつつ、地区の発展に尽くしてまいります。

今後も引き続き、ご指導賜りますようよろしくお願い申し上げます。



ガバナー補佐の紹介

IM第1組 辻川 功一 [大阪中央RC]

(つじかわ こういち)

職 業 ツジカワ株式会社 専務取締役

ロータリー歴 1998年 入会



2004～05年 幹事
2010～11年 副会長
2013～14年 会長
2008～09年 地区ロータリー財団法人道的補助金委員長

メジャードナー、ベネファクター、ポール・ハリス・ソサエティ、マルチプル・ポール・ハリス・フェロー、米山功労者(マルチプル)

新型コロナウイルスの流行により、世の中が不安定になっています。こんな時にこそロータリアンとして、何ができるのかを考え行動していきたいと思えます。

簡ガバナーとクラブとの連絡役として、役に立てたらなあと思っています。

各クラブにおきましても、クラブの輪をはかり地域に対してできる奉仕活動を考えていただきたいと思います。また、奉仕活動の報告をインターネット上で報告していただきたいと思います。

一年間、宜しくお願い致します。

IM第2組 西川 正一 [大阪淀川RC]

(にしかわ しょういち)

職 業 西川産業株式会社 代表取締役

ロータリー歴 2003年 入会



2008～09年 幹事
2013～14年 会長

ベネファクター、マルチプル・ポール・ハリス・フェロー、米山功労者(マルチプル)

17年前の秋に大阪淀川RCに入会しましたが、その当初から現在に至るまで、私には毎週金曜日の例会行事と年2回の職域訪問、そして年1回の国際友好訪問が楽しいです。例会欠席で他のクラブへメーカーアップ出席した時の、そこで聞く卓話も愉快的な時間です。

ガバナー補佐として15クラブの皆さんと第2660地区簡ガバナーとのコミュニケーション役を務めるのが私の役割と考えております。各クラブへの訪問とロータリアンの皆さんとの面談が楽しみです。どうかよろしく申し上げます。

IM第3組 藤田 正明 [門真RC]

(ふじた まさあき)



職 業 イオンディライト株式会社 取締役

ロータリー歴 2013年 入会

2015～16年度 幹事
2016～17年度 会長
2019～20年度 副会長

ポール・ハリス・フェロー

福田ガバナー補佐から引き継ぎIM 3組14クラブを担当することになりました。

新型コロナウイルスの流行でクラブ運営にご努力されていることと思いますが、この様な時にこそガバナー補佐としてクラブと地区をつなぐパイプ役に尽力したいと思います。

簡ガバナーからの地区スローガン「BACK, To the FUTURE」である「基本に戻って未来へ」つなぐことは、今まさに必要とされる事では無いでしょうか。クラブの皆様とお会いできることを楽しみにしております。よろしくお願いいたします。

IM第4組 吉崎 広江 [東大阪東RC]

(よしざき ひろえ)



職 業 株式会社ニコニコム 代表取締役

ロータリー歴 2002年 入会

2010年～11年度 地区研究グループ交換委員会 委員長 2013～14年度 副会長
2012年～13年度 幹事 2015～16年度 会長
2012年～13年度 研究グループ交換チームリーダー (RI第1890地区ハンブルク)

ベネファクター、マルチプル・ポール・ハリス・フェロー、米山功労者 (マルチプル)

IM再編成から3期目の今年度、加茂ガバナー補佐からバトンを引き継いでIM4組13クラブを担当することになりました。四宮ガバナーの“Stand by you”から簡ガバナーの“BACK, To the FUTURE”に至る数か月は、思いもよらない事態で例会さえ開催できませんでした。しかし、だからこそ新しい様々な取り組みが産まれた時期でもありました。

ロータリーが開く機会の扉を大切に、簡ガバナーの想いを皆様と共有できるよう頑張ります。一年間どうぞよろしくお願い申し上げます。

IM第5組

柿本 円

[大阪リバーサイドRC]

(かきもと まどか)



職 業

株式会社プランニングカンパニー柿本 代表取締役

ロータリー歴

2004年 入会

2007～08年度 幹事

2016～17年度 幹事

2018～19年度 地区幹事

2010～11年度 会長

2017～18年度 地区国際奉仕副委員長

ベネファクター、マルチプル・ポール・ハリス・フェロー、米山功労者

IM第5組は市内の12クラブから編成されています。今年度、そのガバナー補佐という大役を務めさせて頂くこととなります。弊クラブからは2009～210年度に井上隆晴チャーターメンバーがガバナー補佐をされ、その同期に大森保子様は女性として初めてガバナー補佐をされて以来の抜擢となり、身も引き締まる思いで一杯です。

簡仁一ガバナーの「基本に戻って未来へ」の思いをそれぞれのクラブにお伝えし、又、各クラブの活動や悩みなどをお聞きして、寄り添いながらひとつひとつ頑張りたいと思います。

皆様のご協力を心からお願い申し上げます。

IM第6組

大蔭 政勝

[大阪大手前RC]

(おおかげ まさかつ)



職 業

アルファー建築デザイン研究所 所長

ロータリー歴

1996年 入会

2011～12年度 副会長

2013～14年度 会長

ベネファクター、マルチプル・ポール・ハリス・フェロー、米山功労者 (マルチプル)

本年度はコロナ禍で過去にない状況下でのスタートとなりましたが、皆様方にはそれぞれの立場で真剣に新しい時代を切り開こうとされている事と思います。まさにRIのテーマ『ロータリーは機会の扉を開く』と地区のスローガン『基本に戻って未来へ』を基軸に於いての活動の年度だと確信しております。

IT化の推進も図り基本理念を大事にし、ロータリアンの豊かな心の輪(絆)を深めそして広げていきましょう。各クラブの個性の活かされた奉仕活動を盛上げ応援し、簡ガバナーとIM6組11クラブとの明るい架け橋になれるよう精いっぱい頑張ります。クラブ訪問等では皆様と明るい笑顔でお会いできることを楽しみにしています。『BACK,To the FUTURE』一年間、宜しく願い致します。

地区運営資金

【収入の部】

(単位：円)

科 目	19-20年度	20-21年度	前年度予算比
1. 地区資金	36,500,000	36,000,000	-500,000
2. RI補助金	1,472,350	1,305,079	-167,271
3. 人件費分担金	3,000,000	3,000,000	0
4. 受取利息	0	0	0
5. 雑収入	1,027,650	1,035,000	7,350
収入合計	42,000,000	41,340,079	-659,921

【支出の部】

(単位：円)

科 目	19-20年度	20-21年度	前年度予算比
A. 負担金			
1. ガバナー会	730,000	730,000	0
2. ロータリー文庫	1,095,000	1,095,000	0
3. 平和奨学生支援協力金	54,750	54,750	0
小 計	1,879,750	1,879,750	0
B. 会議費			
1. PETS・地区チーム研修セミナー	1,400,000	700,000	-700,000
2. 合同地区委員会	0	0	0
3. G補佐・地区幹事会	20,000	20,000	0
4. GE国際協議会	730,000	365,000	-365,000
5. 予備費	50,000	50,000	0
小 計	2,200,000	1,135,000	-1,065,000
C. ガバナー関係費			
1. ガバナー事務所経費	34,800,250	36,380,250	1,580,000
2. ガバナー月信費	3,000,000	3,000,000	0
3. ガバナー補佐経費	20,000	20,000	0
4. 直前DG記念品	100,000	100,000	0
小 計	37,920,250	39,500,250	1,580,000
D. 地区基金への繰入金	0	0	0
E. 総予備費	1,200,000	220,000	-980,000
支出合計	43,200,000	42,735,000	-465,000
収支差額	-1,200,000	-1,394,921	-194,921
前年度繰越金	25,678,162	14,478,162	-11,200,000
F. 大阪のロータリー100周年及び 大阪・関西万博積立金繰入額	5,000,000	1,000,000	-4,000,000
G. 災害支援積立金繰入額	5,000,000	5,000,000	0
H. 地区基金繰入額	0	0	0
次年度繰越金	14,478,162	7,083,241	-7,394,921

ガバナー事務所経費内訳

(単位：円)

科 目	19-20 年度	20-21 年度	前年度予算比
1. 家賃・光熱費	4,500,000	4,500,000	0
2. 給料・手当	20,600,000	22,000,000	1,400,000
3. 厚生費	2,650,000	2,830,000	180,000
4. コンピューター関係費用	1,000,000	1,000,000	0
5. DG・DGE交通会合費	1,000,000	1,000,000	0
6. 印刷費	1,400,000	1,400,000	0
7. 交通通信費	2,000,000	2,000,000	0
8. 文献費	100,000	100,000	0
9. 事務用品費	600,000	600,000	0
10. 什器備品費	200,000	200,000	0
11. 雑 費	500,000	500,000	0
12. 予備費	250,250	250,250	0
合 計	34,800,250	36,380,250	1,580,000

地区活動資金

【収入の部】

(単位：円)

科 目	19-20年度	20-21年度	前年度予算比
1. 地区資金	25,550,000	25,200,000	-350,000
2. 地区活動資金戻入	0	0	0
3. RI規定審議会派遣積立金戻入	0	0	0
4. その他	0	0	0
収入合計	25,550,000	25,200,000	-350,000

【支出の部】

(単位：円)

科 目	19-20年度	20-21年度	前年度予算比
A. 地区委員会活動費			
1. DG指名(委)	5,000	5,000	0
2. 意義ある奉仕賞(委)	5,000	5,000	0
3. クラブ奉仕部門			
クラブ奉仕・拡大増強(委)	300,000	390,000	90,000
公共イメージ向上(委)	1,100,000	450,000	-650,000
4. 職業奉仕部門			
職業奉仕(委)	150,000	300,000	150,000
5. 社会奉仕・国際奉仕部門			
社会奉仕(委)	300,000	225,000	-75,000
国際奉仕(委)	250,000	225,000	-25,000
6. 青少年奉仕部門			
青少年奉仕統括(委)	250,000	250,000	0
RYLA(委)	4,000,000	3,975,000	-25,000
ローターアクト(委)	3,815,000	3,264,000	-551,000
インターアクト(委)	4,838,000	4,470,000	-368,000
青少年交換(委)	5,330,000	4,600,000	-730,000
7. ロータリー財団部門			
ロータリー財団(委)	700,000	750,000	50,000
8. 米山奨学部門			
米山奨学(委)	860,000	400,000	-460,000
9. ロータリー学友委員会	10,000	50,000	40,000
10. 危機管理委員会	100,000	100,000	0
11. 研修委員会	200,000	100,000	-100,000
12. 規定審議・ビジョン策定委員会	0	100,000	100,000
13. 100周年・万博企画検討委員会	100,000	100,000	0
14. RI規定審議会派遣積立金	300,000	300,000	0
15. RIJYEC維持協力金	730,000	730,000	0
16. 危機管理積立金	0	0	0
17. 予備費	108,000	668,000	560,000
小 計	23,451,000	21,457,000	-1,994,000
B. RI会長DG協調事業費	1,500,000	1,500,000	0
C. 賠償責任保険	300,000	300,000	0
D. IMロータリーデー補助金	3,000,000	2,400,000	-600,000
E. 地区基金への繰入金	0	0	0
F. 地区大会友愛の広場補助金	0	0	0
G. 青少年活動助成金			
1. ロータリー学友会活動助成金	400,000	400,000	0
2. ROTEX活動助成金	0	800,000	800,000
3. ローターアクト活動助成金	0	1,045,000	1,045,000
4. チームRYLA活動助成金	0	400,000	400,000
H. 地区ロータリーデー開催費	0	0	0
支出合計	28,651,000	28,302,000	-349,000
収支差額	-3,101,000	-3,102,000	-1,000
前年度繰越金	26,580,806	13,479,806	-13,101,000
I. 危機管理積立金繰入額	0	0	0
J. 大阪のロータリー 100周年及び 大阪・関西万博積立金繰入額	5,000,000	1,000,000	-4,000,000
K. 災害支援積立金繰入額	5,000,000	5,000,000	0
L. 地区基金繰入額	0	0	0
次年度繰越金	13,479,806	4,377,806	-9,102,000

特別会計

1. 地区大会資金

【収入の部】

(単位：円)

科 目	19-20 年度	20-21 年度	前年度予算比
1. 地区資金	18,250,000	7,200,000	-11,050,000
2. 地区大会会計戻入額	15,416,404	15,416,404	0
収入合計	33,666,404	22,616,404	-11,050,000

【支出の部】

(単位：円)

科 目	19-20 年度	20-21 年度	前年度予算比
1. 地区大会会計繰入額	33,666,404	22,616,404	-11,050,000
支出合計	33,666,404	22,616,404	-11,050,000
収入差額	0	0	0
前年度繰越金	15,416,404	15,416,404	0
次年度繰越金	15,416,404	4,366,404	-11,050,000

2. 米山奨学生生活動費

【収入の部】

(単位：円)

科 目	19-20 年度	20-21 年度	前年度予算比
1. 地区奨学生生活動費(奨学会より)			0
2. 学校説明会補助費			0
3. 選考会補助費			0
4. カウンセラー研修会補助金			0
5. 海外応募者補助費			0
6. レクリエーション登録費	2,800,000	2,800,000	0
6-1. 米山記念館訪問費			0
7. 米山奨学歓送会登録料			0
8. オリエンテーション登録料			0
8-1. 地区活動費から補助			0
9. 受取利息			0
収入合計	2,800,000	2,800,000	0

【支出の部】

(単位：円)

科 目	19-20 年度	20-21 年度	前年度予算比
1. レクリエーション			0
1-1. 米山記念館訪問費			0
2. 大学との意見交換会			0
3. 選考会			0
4. 歓送会			0
5. オリエンテーション	2,800,000	2,800,000	0
5-1. カウンセラー研修会			0
6. 米山委員長会議			0
7. 米山学友会活動費			0
8. スピーチコンテスト			0
9. 海外応募者補助費			0
支出合計	2,800,000	2,800,000	0
収入差額	0	0	0
前年度繰越金	0	0	0
次年度繰越金	0	0	0

3. RI規定審議会派遣積立金

【収入の部】

(単位：円)

科目	19-20年度	20-21年度	前年度予算比
1. 地区活動資金繰入額	300,000	300,000	0
収入合計	300,000	300,000	0

【支出の部】

(単位：円)

科目	19-20年度	20-21年度	前年度予算比
1. RI規定審議会派遣費用	0	0	0
2. 規定審議会会議費	0	0	0
支出合計	0	0	0
収支差額	300,000	300,000	0
前年度繰越金	919,254	1,219,254	300,000
次年度繰越金	1,219,254	1,519,254	300,000

4. 危機管理積立金

【収入の部】

(単位：円)

科目	19-20年度	20-21年度	前年度予算比
1. 地区活動資金繰入額	0	0	0
収入合計	0	0	0

【支出の部】

(単位：円)

科目	19-20年度	20-21年度	前年度予算比
1. 危機対応支出額	0	0	0
支出合計	0	0	0
収支差額	0	0	0
前年度繰越金	20,000,000	20,000,000	0
次年度繰越金	20,000,000	20,000,000	0

5. 地区基金

【収入の部】

(単位：円)

科目	19-20年度	20-21年度	前年度予算比
1. 地区運営・活動資金繰入額	0	0	0
収入合計	0	0	0

【支出の部】

(単位：円)

科目	19-20年度	20-21年度	前年度予算比
1. 地区基金支出額	0	0	0
支出合計	0	0	0
収支差額	0	0	0
前年度繰越金	30,000,000	30,000,000	0
次年度繰越金	30,000,000	30,000,000	0

6. 大阪のロータリー 100周年及び大阪・関西万博積立金

【収入の部】

(単位：円)

科 目	19-20 年度	20-21 年度	前年度予算比
1. 大阪のロータリー100周年及び 大阪・関西万博積立金繰入額	10,000,000	2,000,000	-8,000,000
収入合計	10,000,000	2,000,000	-8,000,000

【支出の部】

(単位：円)

科 目	19-20 年度	20-21 年度	前年度予算比
1. 大阪のロータリー100周年及び 大阪・関西万博積立金支出額	0	0	0
支出合計	0	0	0
収支差額	10,000,000	2,000,000	-8,000,000
前年度繰越金	0	10,000,000	10,000,000
次年度繰越金	10,000,000	12,000,000	2,000,000

7. 災害支援積立金

【収入の部】

(単位：円)

科 目	19-20 年度	20-21 年度	前年度予算比
1. 災害支援積立金繰入額	10,000,000	10,000,000	0
収入合計	10,000,000	10,000,000	0

【支出の部】

(単位：円)

科 目	19-20 年度	20-21 年度	前年度予算比
1. 災害支援積立金支出額	0	0	0
支出合計	0	0	0
収支差額	10,000,000	10,000,000	0
前年度繰越金	0	10,000,000	10,000,000
次年度繰越金	10,000,000	20,000,000	10,000,000

ロータリー特別月間

8月	会員増強・新クラブ結成推進月間	1月	職業奉仕月間
9月	基本的教育と識字率向上月間／ ロータリーの友月間	2月	平和構築と紛争予防月間
		3月	水と衛生月間
10月	地域社会の経済発展月間／米山月間	4月	母子の健康月間
11月	ロータリー財団月間	5月	青少年奉仕月間
12月	疾病予防と治療月間	6月	ロータリー親睦活動月間

RI 第 2660 地区 年間カレンダー

2020年7月～2021年6月		
8月22日(土)	クラブ青少年奉仕合同委員長会議	大阪YMCA会館
9月5日(土)	クラブ職業奉仕委員長会議	大阪YMCA会館
9月12日(土)	地区ロータリー財団セミナー	大阪YMCA会館
9月19日(土)～21日(月)	秋のRYLAセミナー(ホスト:枚方RC)	中止
9月26日(土)	クラブ米山奨学委員長会議	大阪YMCA会館
10月10日(土)	地区公共イメージ向上セミナー	大阪YMCA会館
10月17日(土)	クラブ国際奉仕・社会奉仕合同委員長会議	大阪YMCA会館
12月11日(金)	地区大会1日目 本会議他	大阪国際会議場
12月12日(土)	地区大会2日目 本会議	大阪国際会議場
1月30日(土)	地区ロータリー財団補助金管理セミナー	大阪YMCA会館
2月6日(土)	IM第2組ロータリーデー(ホスト:茨木西RC)	千里阪急ホテル
2月27日(土)	IM第4組ロータリーデー(ホスト:東大阪みどりRC)	シェラトン都ホテル大阪
3月6日(土)	IM第3組ロータリーデー(ホスト:大東RC)	太閤園
3月13日(土)	PETS(会長エレクト研修セミナー)・地区チーム研修 合同セミナー	大阪国際会議場
3月27日(土)	IM第1組ロータリーデー(ホスト:大阪そねぎRC)	未定
4月3日(土)	地区研修・協議会	大阪国際会議場
4月24日(土)	IM第5組ロータリーデー(ホスト:大阪リバーサイドRC)	未定
5月のGW中	春のRYLAセミナー(ホスト:吹田RC)	未定
5月22日(土)	地区会員増強セミナー	大阪YMCA会館
5月29日(土)	IM第6組ロータリーデー(ホスト:大阪帝塚山RC)	未定
6月12日(土)～16日(水)	台北国際大会(台湾)	
6月13日(日)	大阪ナイト	圓山大飯店(台北)

※年間行事は今後変更や追加される可能性があります。

2019-20年度 国際ロータリー 第2660地区 MY ROTARY 登録状況 [2020年6月度]

クラブ名	会員数	登録人数	%
池田	33	27	81.8%
池田くれは	34	33	97.1%
箕面	27	17	63.0%
箕面千里中央	18	8	44.4%
大阪水都	40	28	70.0%
大阪中央	63	63	100.0%
大阪北梅田	58	31	53.4%
大阪北	196	159	81.1%
大阪大淀	34	21	61.8%
大阪そねぎ	35	17	48.6%
大阪梅田	35	23	65.7%
大阪梅田東	32	27	84.4%
豊中	38	25	65.8%
豊中千里	35	23	65.7%
豊中南	23	13	56.5%
合計	701	515	73.5%

クラブ名	会員数	登録人数	%
東大阪	70	58	82.9%
東大阪東	68	40	58.8%
東大阪西	28	9	32.1%
東大阪中央	21	14	66.7%
東大阪みどり	18	6	33.3%
大阪柏原	28	11	39.3%
大阪御堂筋本町	48	25	52.1%
大阪難波	60	28	46.7%
大阪ネクスト	24	14	58.3%
大阪南	184	155	84.2%
八尾	68	46	67.6%
八尾中央	12	9	75.0%
八尾東	27	6	22.2%
合計	656	421	64.2%

クラブ名	会員数	登録人数	%
茨木	29	23	79.3%
茨木東	36	15	41.7%
茨木西	30	27	90.0%
大阪東淀ちゃやまち	21	7	33.3%
大阪淀川	23	10	43.5%
千里	28	18	64.3%
千里メイプル	19	14	73.7%
摂津	32	9	28.1%
新大阪	34	26	76.5%
吹田	57	54	94.7%
吹田江坂	30	24	80.0%
吹田西	50	50	100.0%
高槻	48	35	72.9%
高槻東	31	28	90.3%
高槻西	18	14	77.8%
合計	486	354	72.8%

クラブ名	会員数	登録人数	%
大阪堂島	49	31	63.3%
大阪フレンド	26	13	50.0%
大阪みおつくし	14	7	50.0%
大阪西北	34	20	58.8%
大阪リバーサイド	34	33	97.1%
大阪船場	36	21	58.3%
大阪心斎橋	37	29	78.4%
大阪西南	103	73	70.9%
大阪ユニバーサルシティ	40	34	85.0%
大阪アーバン	29	28	96.6%
大阪うつぼ	40	30	75.0%
大阪西	108	60	55.6%
合計	550	379	68.9%

クラブ名	会員数	登録人数	%
大東	39	27	69.2%
大東中央	29	8	27.6%
枚方	46	19	41.3%
門真	28	13	46.4%
交野	40	15	37.5%
香里園	16	12	75.0%
くずは	84	83	98.8%
守口	43	15	34.9%
守口イブニング	25	5	20.0%
寝屋川	39	7	17.9%
大阪東	125	99	79.2%
大阪城東	34	18	52.9%
大阪城北	58	39	67.2%
大阪鶴見	31	23	74.2%
合計	637	383	60.1%

クラブ名	会員数	登録人数	%
大阪	259	80	30.9%
大阪イブニング	15	11	73.3%
大阪平野	50	44	88.0%
大阪城南	44	43	97.7%
大阪中之島	37	34	91.9%
大阪大手前	24	21	87.5%
大阪咲洲	19	16	84.2%
大阪東南	33	24	72.7%
大阪天満橋	48	28	58.3%
大阪天王寺	54	36	66.7%
大阪帝塚山	49	30	61.2%
合計	632	367	58.1%

	会員数	登録人数	%
2020年6月3日	3662	2419	66.1%

青少年交換プログラム 2020-21年度 (2021-22年度派遣) 学生募集

国際ロータリー第2660地区 ガバナー 簡 仁一
(茨木RC)

青少年奉仕統括委員長/ガバナーエレクト 吉川秀隆
(大阪RC)

青少年交換委員会委員長 大橋秀典
(東大阪東RC)

平素より青少年事業に格別のご高配を賜りより厚く御礼申し上げます。

さて、今年度もロータリー青少年交換プログラムへの参加者を募集致します。

新型コロナウイルス世界的感染拡大の収束については予測が難しく、2021-2022年度の青少年交換プログラムの実施も現段階では不透明ではありますが、情勢を注視しながら、募集・選考を進めて行く予定です。そのため、応募期間を例年より大幅に延ばし、2020年11月30日までと致します。応募希望者がおられましたら、次ページの募集ちらしをご確認の上、スポンサークラブを通じてガバナー事務所にお申込み下さい。

その他、お問い合わせはガバナー事務所 担当：船橋 までお願い致します。

なお、申請用紙は地区ホームページからもダウンロードいただけます。併せてご覧下さい。



Rotary
第2660地区



rotary
youth
exchange

Rotary International District 2660
Service Above Self-One Profits Most Who Serves Best

ロータリー青少年交換プログラム
2020-2021年度(2021-2022年度派遣)

【派遣学生】 【ホストファミリー】 募集要項

国際ロータリー第2660地区では、2021-2022年度派遣の青少年交換学生を下記の要領で募集いたします。各クラブにおかれましては、このプログラムの次世代を担う青少年の育成という趣旨と目的をご理解いただきまして、ぜひご参加をお願いいたします。

広い視野と自立心…新たな国際人が生まれています

● 2021-2022年度 派遣学生募集について

【交換内容】 各々の派遣先のご家庭でホームステイをし、現地の高等学校に通学します。現地の言葉を学び、人々と交流し、その文化や習慣、歴史を学ぶと共に、日本の文化や伝統、国情を伝え、青少年大使としての国際理解と親善に努めます。

【主な交換相手国】 アメリカ、カナダ、フランス、フィンランド、ブラジル、オーストラリア、スイス、スウェーデン、台湾、ポーランド等

【募集人数】 5名程度（応募多数の場合選考）

【費用】 プログラム参加費(¥100,000)、派遣先までの往復旅費、保険料、現地での諸雑費は本人(保護者)の負担とします。

【応募方法】 スポンサークラブを通じて地区青少年交換委員会またはガバナー事務所にお申込みください。

◆ 交換期間 ◆ 2021年8月出発、約1年間

【応募期限】 2020年11月30日(月) ※期限を厳守願います。
※応募多数の場合は、選考となります。

● ホストファミリー募集(長期、短期)について

外国学生をご家庭に受け入れ、家族ぐるみで国際交流をしてみようというご希望がございましたら、長期、短期を問わず、地区青少年交換委員会又は地区事務局まで、ご連絡下さい。

来日学生の日本文化体験 ▶



詳細は裏面をご覧ください ▶▶▶

【青少年交換プログラム】は、1920年代にヨーロッパでロータリアンの子供同士を交換し、互いにホームステイさせあい、我が子のように育ててみようという試みに端を発しています。子どもたちは異国という厳しい環境の中、好意に溢れたロータリアンの庇護のもとで、異文化にふれあい、生活することで互いの立場や違いを認め、尊重する真の国際人として成長していきます。そしてこのプログラムは、次世代の青少年の育成という有意義な奉仕活動として認められ、1972年にRIの定める正式プログラムとなりました。近年、世界中で年間9,000人の16歳から18歳の高校生が参加しています。こうしたプログラムの成り立ちから、青少年交換プログラムのみ、ロータリアンの子弟参加が認められています。また、ロータリアンの子弟のみならず、関係者の子弟、または来日学生達がお世話になった高等学校からの推薦などにより応募できます。

国際ロータリー第2660地区
地区青少年交換委員会

【お問い合わせ】 国際ロータリー第2660地区 ガバナー事務所
〒541-0052 大阪市中央区安土町1-5-11 トヤマビル東館6F
Tel: 06-6264-2660 Fax: 06-6264-2661
E-mail: gov@ri2660.gr.jp

ロータリー青少年交換プログラム 募集要項・申込方法

2021-2022年度 派遣学生募集要項

1 主な交換相手国

アメリカ、カナダ、フランス、フィンランド、ブラジル、オーストラリア、スイス、スウェーデン、台湾、ポーランドなど

2 交換期間と募集人数

- 2021年8月に出発し、期間は約1年間
- 採用及び派遣先は青少年交換委員会において決定します。
募集人数は、5名程度（応募多数の場合は、1次は書類選考、2次は面接、筆記テストなどの選考となります。）

3 交換内容

各々の派遣先のご家庭でホームステイをし、現地の高等学校に通学します。現地の言葉を学び、人々と交流し、その文化や習慣、歴史を学ぶと共に、日本の文化や伝統、国情を伝え、青少年大使としての国際理解と親善に努めます。

4 費用

プログラム参加費(¥100,000)、派遣先までの往復旅費、保険料、現地での諸雑費は本人(保護者)の負担とします。
現地での生活費、教育費(高校)の全額及び少々の小遣いは、ホストロータリークラブが負担します。

5 応募資格

- 1) 出発時、16～18歳の高校生であること。
- 2) 健康で礼儀正しく、水準以上の学力を持ち、外国語の習得に意欲的な学生であること。
学業成績は、学年で上位1/3以内の者。(在学高校により差があるので、相談に応じます。)
- 3) 異文化、異なる環境で1年間過ごすことができる積極性と適応力を備えていること。
- 4) 学校長の推薦と、1年間の派遣先での修学許可が得られる学生であること。
(派遣中における現在の学校での単位取得等に関しましては、各学校とご相談下さい。また、派遣相手国での学校の単位は基本的には取得できません)

6 応募期限 **2020年11月30日(月)** ※期限厳守願います。

7 来日学生の受入

原則として、派遣学生を推薦したロータリークラブは、カウンセラーを選出いただき、交換相手国より来日学生を受け入れなければなりません。
また、スポンサークラブは、受け入れ期間中のホームステイ先であるホストファミリーの確保をお願いいたします。

スポンサークラブには地区より年間幾らかの支援金を供給します。
(派遣人数・地区予算により変動します。)

2019-2020年度 60万円 2020-2021年度 60万円(予定)
2021-2022年度 (予算未定)

8 短期交換プログラム

1年間の長期交換のほかに、夏休みなどに数週間ずつ交換する短期交換プログラムもあります。

9 スポンサークラブへのお願い

「青少年交換要覽」
<https://www.rotary.org/ja/our-programs/youth-exchanges/details>
を参照下さい。また、地区委員会で開催するオリエンテーションに必ずご出席下さい。



派遣学生の高校での様子

ホストファミリー募集要項 (長期、短期)

ホストファミリーの対象としては、国際理解の増進にご関心があり、趣旨をご理解いただける、ロータリークラブメンバー、関係者の内外問わず、ご関心のあるご家庭に広く呼びかけています。外国学生をご家庭に受入れ、家族ぐるみで国際交流をしてみようというご希望がございましたら、長期、短期を問わず、地区青少年交換委員会又は地区事務局まで、ご連絡下さい。

特に、派遣プログラム参加学生が海外でのホームステイを体験する前に、年間又は短期プログラムで来日する外国学生を受入れ家族ぐるみの国際交流をすることは、確実に参加学生の良い異文化体験につながりますので強くお勧めしています。

●どうぞお気軽に下記、ガバナー事務所までお問合せください。

ホストファミリーの基準

- 1) 外国学生を受入れようという心をお持ちで、留学生のためにベッド(必ずしも個室でなくてよい)と3度の食事を無償で提供して下さること
- 2) 留学生に日本の家庭生活を体験させてあげられる条件が整っていること(両親共働きの家庭でも差し支えない)
- 3) プログラムの趣旨を理解し、受入期間中、留学生・ホストファミリーに対する、青少年交換委員会からの連絡・助言を受入れて下さること
- 4) ホストファミリー予定者には、事前に、青少年交換委員による家庭訪問・インタビューなどを行わせていただきます。

申込方法

- 1) 応募希望者は、地域のロータリークラブを通じてガバナー事務所に応募用紙一式をご請求下さい。
(重要) 派遣は地域のロータリークラブが奉仕活動として行いますので、必ずロータリークラブの推薦が必要です。
- 2) 応募用紙に必要事項を記入し、(1)学校長の署名・捺印 (2)ロータリークラブの会長・幹事の署名・捺印の上、成績証明書を添えて、下記住所までお送り下さい。■応募期限：2020年11月30日(月)

〒541-0052 大阪市中央区安土町1-5-11 トヤマビル東館6F
国際ロータリー第2660地区ガバナー事務所 青少年交換委員会 宛
Tel: 06-6264-2660 Fax: 06-6264-2661
Email: gov@ri2660.gr.jp

応募要項・応募用紙は、ロータリークラブのホームページ (<http://www.ri2660.gr.jp>) にも掲載しております。

【個人情報の取り扱い】 お申込の際にご記入いただいた情報は、当ロータリー青少年交換プログラム以外の目的には使用致しません。

主要報告書

報告事項	期 日	報 告 先
1. 半期報告	7月1日 1月1日	R I 米国本部からEメールで届く請求書に従って送金
2. クラブ会員数及び出席率等報告	翌月15日午前中までに必着	ガバナー事務所
3. 物故者報告用紙	その都度	ガバナー事務所
4. クラブ細則の変更	その都度	ガバナー事務所
5. 地区大会提出・信任状証明書	2020年10月31日	直前の半期人頭分担金支払時会員数25名毎に1名またはその端数13名以上の場合はさらに1名を選ぶ。 (RI細則15.050.1)
6. 新入会員、退会者、会員の住所または種類の変更	その都度	R I にウェブサイトを通してMy Rotaryから報告
7. クラブ会長、幹事、例会場、日時、事務所等の変更届	その都度	①国際ロータリー日本事務局 ②ガバナー事務所 ③ロータリーの友事務所
8. RI文献購入申込 各RC常備の注文用紙にて	その都度	国際ロータリー日本事務局
9. 次年度クラブ会長・幹事報告 (公式名簿・記載資料)	クラブ役員が決定次第	R I にウェブサイトを通してMy Rotaryから報告
10. 国際大会提出・信任状証明書 (会長・幹事のサインが必要)	4月	国際大会出席者の代議員またはその代理者(ガバナーエレクトなど)用紙はRIより直接各クラブにメール配信される。
11. 寄付の増進目標	随時	My Rotaryからクラブセントラルを通じて入力
12. 会員増強目標	随時	My Rotaryからクラブセントラルを通じて入力

報告書送付先及び送金先

国際ロータリー	Rotary International One Rotary Center, 1560 Sherman Avenue, Evanston, IL 60201-3698, U.S.A. TEL 1-847-866-3000 FAX 1-847-328-8554 または 1-847-328-8281
国際ロータリー 日本事務局	〒108-0073 東京都港区三田1-4-28 三田国際ビル24階 クラブ・地区支援室 TEL (03) 5439-5800 定款・細則、クラブ・地区運営、My ROTARY アカウント登録 財 団 室 TEL (03) 5439-5805 財団への寄付、認証、補助金 経 理 室 TEL (03) 5439-5803 人頭分担金・寄付の入金処理 業務推進・IT室 TEL (03) 5439-5802 認証品発送、電子資料案内、システム関連 各 室 共 通 FAX (03) 5439-0405
公益財団法人 ロータリー米山記念奨学会	〒105-0011 東京都港区芝公園 2-6-15 黒龍芝公園ビル3F TEL (03) 3434-8681 FAX (03) 3578-8281 (三井住友銀行 京橋支店 普通 0920373)
一般社団法人 ロータリーの友事務所	〒105-0011 東京都港区芝公園 2-6-15 黒龍芝公園ビル4F TEL (03) 3436-6651 FAX (03) 3436-5956 (三井住友銀行 浜松町支店 普通 7450015)
国際ロータリー 第2660地区	〒541-0052 大阪市中央区安土町 1-5-11 トヤマビル東館6階 TEL (06) 6264-2660 FAX (06) 6264-2661 (りそな銀行 大阪営業部 普通 1954398)
ロータリー文庫	〒105-0011 東京都港区芝公園 2-6-15 黒龍芝公園ビル3F TEL (03) 3433-6456 FAX (03) 3459-7506

主要送金

送 金	期 日	送 金 先																				
1. 人頭分担金 1人当り半年分 (\$ 34.50) 中途入会者の場合 比例人頭分担金として、次の半期が始まるまで 一ヶ月につき、\$ 34.50 ÷ 6 の金額	7月1日 1月1日	三井住友銀行 新宿通支店 普通 6733244 国際ロータリー日本事務局																				
2. 規定審議会のための追加人頭分担金1人当り \$ 1.00	7月1日																					
3. 「The Rotarian」の購読料 半年分 \$ 12.00	7月1日 1月1日																					
4. ロータリー財団への寄付 年次寄付：各クラブで目標金額を設定 恒久基金寄付：ベネファクター (恒久基金への寄付が初めて、 1,000ドルに達したとき一度のみの認証) 大口寄付：大口寄付者(累計寄付金1万ドル)	随 時	(公益財団法人ロータリー 日本財団への寄付) 三井住友銀行 赤羽支店 普通 3978101 公益財団法人 ロータリー日本財団 米ドル建の専用口座 (税制上の優遇措置対象外) 三井住友銀行 新宿通支店 普通 0100707 Rotary International																				
5. 地区運営資金・地区活動資金・地区大会資金 <table border="1" style="margin-left: 20px;"> <thead> <tr> <th></th> <th>前期分</th> <th>後期分</th> <th>合計(年間)</th> </tr> </thead> <tbody> <tr> <td>地区運営資金</td> <td>5,000円</td> <td>5,000円</td> <td>10,000円</td> </tr> <tr> <td>地区活動資金</td> <td>3,500円</td> <td>3,500円</td> <td>7,000円</td> </tr> <tr> <td>地区大会資金</td> <td>2,000円</td> <td>—</td> <td>2,000円</td> </tr> <tr> <td>計(一人当たり)</td> <td>10,500円</td> <td>8,500円</td> <td>19,000円</td> </tr> </tbody> </table> 中途入会者及び新クラブ設立の場合 7月2日より10月1日まで入会した会員に対し ¥6,250 1月2日より 4月1日まで入会した会員に対し ¥4,250		前期分	後期分	合計(年間)	地区運営資金	5,000円	5,000円	10,000円	地区活動資金	3,500円	3,500円	7,000円	地区大会資金	2,000円	—	2,000円	計(一人当たり)	10,500円	8,500円	19,000円	7月1日 1月1日 10月1日 4月1日	第2660地区会計
	前期分	後期分	合計(年間)																			
地区運営資金	5,000円	5,000円	10,000円																			
地区活動資金	3,500円	3,500円	7,000円																			
地区大会資金	2,000円	—	2,000円																			
計(一人当たり)	10,500円	8,500円	19,000円																			
6. 財団法人ロータリー米山記念奨学会への寄付 普通寄付金は1人当り各クラブの決定額の半分 特別寄付金は随時送金	7月1日 1月1日	ロータリー米山記念奨学会																				
7. 「ロータリーの友」購読料 半期分 ¥1,320 (消費税含む) (但し、中途入会者については雑誌を受け取った月より 月割1部 ¥220) ※請求書が「友」より各クラブへ送付されるので、確認してから振込のこと	7月1日 1月1日	ロータリーの友事務所																				

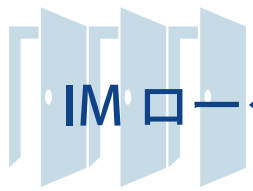

IM ローターリーデー 日程一覧表

組	開催年月日	ホストクラブ	所属クラブ	クラブ数	ガバナー補佐
1	2021年 3月27日(土)	大阪そねざき	池田、池田くれは、箕面 箕面千里中央、大阪水都 大阪中央、大阪北梅田 大阪北、大阪大淀 大阪そねざき、大阪梅田 大阪梅田東、豊中 豊中千里、豊中南	15	辻川 功一 (大阪中央)
2	2021年 2月 6日(土)	茨木西	茨木、茨木東、茨木西 大阪東淀ちゃやまち 大阪淀川、千里 千里メイプル、摂津、新大阪 吹田、吹田江坂、吹田西 高槻、高槻東、高槻西	15	西川 正一 (大阪淀川)
3	2021年 3月 6日(土)	大東	大東、大東中央、枚方、門真 交野、香里園、くずは 守口、守口イブニング 寝屋川、大阪東、大阪城東 大阪城北、大阪鶴見	14	藤田 正明 (門真)
4	2021年 2月27日(土)	東大阪みどり	東大阪、東大阪東、東大阪西 東大阪中央、東大阪みどり 大阪柏原、大阪御堂筋本町 大阪難波、大阪ネクスト、 大阪南、八尾、八尾中央、 八尾東	13	吉崎 広江 (東大阪東)
5	2021年 4月24日(土)	大阪 リバーサイド	大阪堂島、大阪フレンド 大阪みおつくし、大阪西北 大阪リバーサイド、大阪船場 大阪心斎橋、大阪西南 大阪ユニバーサルシティ 大阪アーバン、大阪うつぼ 大阪西	12	柿本 円 (大阪リバーサイド)
6	2021年 5月29日(土)	大阪帝塚山	大阪、大阪イブニング 大阪平野、大阪城南 大阪中之島、大阪大手前 大阪咲洲、大阪東南 大阪天満橋、大阪天王寺 大阪帝塚山	11	大蔭 政勝 (大阪大手前)

2020-2021年度 ガバナー公式訪問日程

日	2020年7月	8月	9月	10月	11月	12月
1	水	土	火	木	日	火
2	木	日	水	金	月	水
3	金	月	木	土	火	木
4	土	火	金	日	水	金
5	日	水	土	月	木	土
6	月	木	日	火	金	日
7	火	金	月	水	土	月
8	水	土	火	木	日	火
9	木	日	水	金	月	水
10	金	月	木	土	火	木
11	土	火	金	日	水	金
12	日	水	土	月	木	土
13	月	木	日	火	金	日
14	火	金	月	水	土	月
15	水	土	火	木	日	火
16	木	日	水	金	月	水
17	金	月	木	土	火	木
18	土	火	金	日	水	金
19	日	水	土	月	木	土
20	月	木	日	火	金	日
21	火	金	月	水	土	月
22	水	土	火	木	日	火
23	木	日	水	金	月	水
24	金	月	木	土	火	木
25	土	火	金	日	水	金
26	日	水	土	月	木	土
27	月	木	日	火	金	日
28	火	金	月	水	土	月
29	水	土	火	木	日	火
30	木	日	水	金	月	水
31	金	月	土	日	月	木

●7:30～ ★12:15～ ◆12:30～ ▲13:30～ ■18:00～ ★18:30～ ▼19:00～ ●19:30～

各クラブ創立日・認証日一覧表

クラブ名	創立年月日	認証日	周年	入会金	年会費	ビターファイ	備考
大東	1967年12月26日	1968年 1月24日		¥150,000	¥264,000	¥3,000	
大東中央	1996年 3月14日	1996年 4月16日		¥10,000	¥240,000	¥3,000	
東大阪	1957年 6月 4日	1957年 6月17日		¥120,000	¥320,000	¥4,500	第1回例会は¥3,000
東大阪東	1965年 3月 4日	1965年 4月28日		¥0	¥280,000	¥3,000	
東大阪西	1985年 3月18日	1985年 3月29日		¥100,000	¥315,000	¥4,500	
東大阪中央	1972年 2月20日	1972年 3月 3日		¥0	¥300,000	¥4,500	第2回例会¥3,000
東大阪みどり	1998年 9月24日	1998年10月28日		¥100,000	¥320,000	¥3,000	
枚方	1961年 2月28日	1961年 4月 3日	60	¥200,000	¥250,000	¥3,000	
茨木	1959年12月23日	1960年 2月 9日		¥100,000	¥260,000	¥3,000	
茨木東	1974年 2月14日	1974年 3月 8日		¥100,000	¥260,000	¥3,000	
茨木西	1993年12月 8日	1993年12月21日		¥0	¥290,000	¥4,000	
池田	1954年 4月24日	1954年 5月 4日		¥150,000	¥300,000	¥3,000	
池田くれは	1984年 4月16日	1984年 4月24日		¥0	¥160,000	¥3,500	
門真	1969年 4月17日	1969年 6月13日		¥100,000	¥300,000	¥3,500	軽食日は¥2,500
交野	1984年 6月25日	1984年 6月28日		¥50,000	¥200,000	¥2,000	
香里園	1995年 4月29日	1995年 5月31日		¥30,000	¥250,000	¥2,500	
くずは	1974年 5月30日	1974年 6月25日		¥0	¥280,000	¥3,000	月1回100万ドルランチ ¥1,500
箕面	1969年 4月17日	1969年 5月 9日		¥100,000	¥300,000	¥3,500	
箕面千里中央	1980年 6月13日	1980年 6月13日		¥0	¥336,000	¥4,000	
守口	1961年 3月20日	1961年 4月24日	60	¥100,000	¥300,000	¥3,000	
守口イブニング	2000年11月 2日	2000年11月22日	20	¥100,000	¥300,000	¥3,000	
寝屋川	1969年 4月18日	1969年 4月25日		¥100,000	¥290,000	¥3,000	
大阪	1922年11月17日	1923年 2月10日		¥100,000	¥320,000	¥4,800	入会協力金¥100,000
大阪水都	2017年 4月17日	2017年 4月24日		¥30,000	¥90,000	¥2,000	お茶・お菓子
大阪中央	1984年 1月26日	1984年 2月 6日		¥250,000	¥300,000	¥4,000	第2・4週は¥3,000
大阪堂島	1987年 6月15日	1987年 6月29日		¥100,000	¥260,000	¥5,000	
大阪東	1957年 6月 6日	1957年 6月17日		¥100,000	¥280,000	¥4,900	最終週は¥4,700
大阪イブニング	1986年 1月23日	1986年 2月17日	35	¥150,000	¥344,000	¥3,000	
大阪フレンド	1999年 6月 3日	1999年 6月23日		¥50,000	¥300,000	¥4,800	
大阪東淀ちややまち	1970年 6月26日	2009年 5月18日		¥200,000	¥380,000	¥4,600	軽食日は¥3,500
大阪平野	1975年 2月20日	1975年 3月29日		¥200,000	¥340,000	¥4,500	最終週は¥2,800
大阪城南	1969年 5月30日	1969年 6月13日		¥100,000	¥340,000	¥4,500	軽食日は¥3,000
大阪城東	1973年 4月27日	1973年 6月 7日		¥150,000	¥340,000	¥5,000	
大阪柏原	1970年 6月 1日	1970年 6月17日		¥50,000	¥280,000	¥3,000	55歳未満 入会金 30,000円 年会費160,000円
大阪北梅田	1992年 1月20日	1992年 2月17日		¥100,000	¥300,000	¥4,700	軽食日は¥3,200
大阪御堂筋本町	1991年 3月26日	2012年11月21日		¥100,000	¥300,000	¥5,000	第1例会日は フレンドリーミーラ¥3,800
大阪みおつくし	2013年 3月 7日	2013年 4月16日		¥0	¥140,000	¥3,000	
大阪中之島	1992年10月29日	1992年11月20日		¥100,000	¥300,000	¥4,000	
大阪難波	1976年 8月 5日	1976年 8月27日		¥100,000	¥330,000	¥4,500	最終例会日は¥2,700
大阪ネクスト	2007年10月13日	2007年11月 7日		¥10,000	¥70,000	¥1,000	食事用意なし
大阪北	1952年12月16日	1953年 1月16日		¥150,000	¥300,000	¥4,300	

クラブ名	創立年月日	認証日	周年	入会金	年会費	ピジャ-フィー	備考
大阪西北	1969年5月27日	1969年6月13日		¥200,000	¥320,000	¥5,000	第3例会日は¥3,800
大阪大手前	1983年3月18日	1983年4月6日		¥200,000	¥360,000	¥4,900	軽食日は¥4,200
大阪大淀	1973年2月22日	1973年3月20日		¥20,000	¥330,000	¥5,000	軽食日は¥3,500
大阪リバーサイド	1980年4月10日	1980年4月29日		¥200,000	¥300,000	¥3,000	
大阪咲洲	1995年10月11日	1995年10月31日	25	¥100,000	¥300,000	¥4,000	
大阪船場	1988年5月23日	1988年6月3日		¥150,000	¥320,000	¥5,000	軽食日は¥3,800
大阪心斎橋	1970年11月10日	1970年11月19日	50	¥150,000	¥300,000	¥5,000	軽食日は¥3,800
大阪城北	1977年6月29日	1977年6月20日		¥200,000	¥300,000	¥4,000	
大阪そねざき	1994年3月2日	1994年3月16日		¥0	¥320,000	¥4,800	
大阪南	1952年12月16日	1953年1月16日		¥150,000	¥300,000	¥4,500	
大阪東南	1985年11月26日	1985年12月10日	35	¥150,000	¥120,000	¥5,000	
大阪西南	1969年5月21日	1969年6月9日		¥150,000	¥280,000	¥4,800	
大阪天満橋	1967年11月4日	1967年12月21日		¥100,000	¥300,000	¥5,000	月1回は¥3,800
大阪天王寺	1969年6月10日	1969年6月21日		¥0	¥320,000	¥4,500	第2・4週は¥2,500
大阪帝塚山	1961年2月14日	2011年5月20日	60	¥100,000	¥300,000	¥4,500	軽食日は¥2,800
大阪鶴見	1984年7月10日	1984年8月6日		¥0	¥300,000	¥4,000	軽食日は¥3,000
大阪梅田	1977年6月29日	1977年7月30日		¥0	¥320,000	¥5,000	軽食日は¥3,500
大阪梅田東	1988年5月20日	1988年6月1日		¥200,000	¥300,000	¥4,000	
大阪ユニバーサルシティ	2001年3月27日	2001年5月2日	20	¥200,000	¥240,000	¥5,000	軽食日は¥3,400
大阪アーバン	2011年12月8日	2011年12月27日		¥80,000	¥180,000	¥2,500	年会費に食事代を含む
大阪うつぼ	1981年4月17日	1981年4月28日	40	¥100,000	¥364,000	¥4,500	年会費に会食費含む
大阪西	1957年6月4日	1957年6月17日		¥150,000	¥300,000	¥5,000	毎月最終例会は¥3,900
大阪淀川	1961年1月14日	1961年3月28日		¥200,000	¥300,000	¥4,000	
千里	1973年6月12日	1973年6月28日		¥0	¥300,000	¥4,500	
千里メイプル	1998年6月13日	1998年6月24日		¥80,000	¥300,000	¥3,500	
摂津	1970年9月26日	1970年10月9日	50	¥100,000	¥270,000	¥4,000	
新大阪	1985年5月8日	1985年5月17日		¥0	¥330,000	¥4,000	第3週は軽食¥3,000
吹田	1958年12月18日	1959年4月15日		¥150,000	¥240,000	¥3,000	最終週は軽食¥1,500
吹田江坂	1990年2月27日	1990年3月15日		¥200,000	¥320,000	¥4,000	
吹田西	1980年6月12日	1980年6月13日		¥200,000	¥300,000	¥4,000	
高槻	1954年6月15日	1954年7月6日		¥120,000	¥260,000	¥3,000	
高槻東	1973年3月1日	1973年4月19日		¥120,000	¥280,000	¥3,000	月1回は¥2,000
高槻西	1989年6月15日	1989年6月27日		¥60,000	¥280,000	¥3,000	
豊中	1959年6月16日	1959年6月27日		¥100,000	¥300,000	¥3,000	
豊中千里	1986年2月5日	1986年2月20日		¥100,000	¥320,000	¥4,000	
豊中南	1969年6月5日	1969年6月13日		¥30,000	¥320,000	¥3,000	
八尾	1961年3月28日	1961年5月3日	60	¥100,000	¥274,000	¥3,000	
八尾中央	1982年12月7日	1982年12月15日		¥100,000	¥180,000	¥1,500	年に数回、移動例会あり
八尾東	1973年2月23日	1973年5月2日		¥0	¥270,000	¥2,000	例会日原則として第1、2、4金曜日の月3回開催(月によって変更あり)

各ロータリークラブ ホームページ・E-mailアドレス

No.	クラブ名	ホームページ	E-mail
1	大東	http://www.daito-rc.org/	office@daito-rc.org
2	大東中央	http://www.dcrc31477.com/	dc-rc@eagle.ocn.ne.jp
3	東大阪	http://www.higashiosaka-rc.jp/	rcmail@higashiosaka-rc.jp
4	東大阪東	http://www.higashiosaka-eastrc.jp/	higashiohrc@air.ocn.ne.jp
5	東大阪西	※HPアドレスなし	rc-jimukyoku@tsugite.com
6	東大阪中央	http://higashiosaka-central-rc.com/	jahcrc@gmail.com
7	東大阪みどり	https://www.midori-rc.com/	midori-rc@george24.com
8	枚方	https://www.hirakata-rc.jp	office@hirakata-rc.jp
9	茨木	http://www.ibaraki-rc.com	jimukyoku@ibaraki-rc.com
10	茨木東	http://ibaraki-east-rc.org/	ierotary@beach.ocn.ne.jp
11	茨木西	http://ibaraki-west-rc.com	ibanisi@theia.ocn.ne.jp
12	池田	http://www.ikedarc.com/	ikedarc@amber.plala.or.jp
13	池田くれは	http://www.ikedakureha.jp	ikedakureha@gamma.ocn.ne.jp
14	門真	http://kadoma-rc.com	office-kadoma@silk.plala.or.jp
15	交野	http://katanorc.sakura.ne.jp	katanorc@oak.ocn.ne.jp
16	香里園	http://korien-rc.org	korien-rc@aria.ocn.ne.jp
17	くずは	http://www.kuzuha-rc.jp	info@kuzuha-rc.jp
18	箕面	http://mino-orc.net	mino-orc@abeam.ocn.ne.jp
19	箕面千里中央	http://msc-rc.com/	mc-rc@citrus.ocn.ne.jp
20	守口	http://www.moriguchi-rc.jp	info@moriguchi-rc.jp
21	守口イブニング	http://www7b.biglobe.ne.jp/~m-eveningrc/	m-evening@msj.biglobe.ne.jp
22	寝屋川	http://neyagawa-rc.net/	jimukyoku@neyagawa-rc.net
23	大阪	http://www.osaka-rc.org	secretariat@osaka-rc.org
24	大阪水都	http://suitorc.blog.jp	osaka_suitorc@yahoo.co.jp
25	大阪中央	http://www.osaka-central-rc.org/	osaka-central-rc@nifty.com
26	大阪堂島	https://www.osakadojima-rc.com/	dojimarc@violin.ocn.ne.jp
27	大阪東	http://www.osaka-east-rc.org	osaestrc@silver.ocn.ne.jp
28	大阪イブニング	http://www.osaka-evening.com/	evening@theia.ocn.ne.jp
29	大阪フレンド	http://ofrc.info	osakafriend-rc@soleil.ocn.ne.jp
30	大阪東淀ちやまち	※HPアドレスなし	h-yodo-chaya-m.rc@shore.ocn.ne.jp
31	大阪平野	http://www.hiranorc.com/	hiranorc@lily.ocn.ne.jp
32	大阪城南	https://osakajonan-rc.org/	johnan25@crocus.ocn.ne.jp
33	大阪城東	http://www.osaka-jrc.org	jrc@almond.ocn.ne.jp
34	大阪柏原	http://kashiwara-rotary.main.jp/index.html	okrc@pearl.ocn.ne.jp
35	大阪北梅田	http://www.kita-umeda2660rc.org/	info@kita-umeda2660rc.org
36	大阪御堂筋本町	https://omh-rc.jp	office@omh-rc.jp
37	大阪みおつくし	http://www.osaka-miotsukushi-rc.com	na0303@outlook.jp
38	大阪中之島	http://www.osaka-nakanoshima-rc.org/	nakanoshima@ace.odn.ne.jp
39	大阪難波	http://osaka-namba-rc.org	osaka-namba@poem.ocn.ne.jp
40	大阪ネクスト	http://osaka-next.net	osaka.next@gmail.com
41	大阪北	http://www.osaka-north-rc.org/	osakanorth@osaka-north-rc.org
42	大阪西北	http://osknwrc.jp/	osk1nwrc@pearl.ocn.ne.jp

No.	クラブ名	ホームページ	E-mail
43	大阪大手前	http://www.otemae-rotary.com	info@otemae-rotary.com
44	大阪大淀	http://osaka-oyodo-rc.com/	oyodo-rc@h7.dion.ne.jp
45	大阪リバーサイド	http://osriver-rc.com	osrvsdrclily.ocn.ne.jp
46	大阪咲洲	http://sakishimarc.web.fc2.com/	sakishima-rc@extra.ocn.ne.jp
47	大阪船場	http://sembarotary.club/	semba@cocoa.ocn.ne.jp
48	大阪心齋橋	http://www.shinsaihashirc.jp/	s-rotary@galaxy.ocn.ne.jp
19	大阪城北	http://www.osaka-shirokita-rc.jp/	shirokita@s5.dion.ne.jp
50	大阪そねざき	http://www.osakasonezaki-rc.jp	jimukyoku@osakasonezaki-rc.jp
51	大阪南	https://osaka-south-rc.com/	osaka-south@alpha.ocn.ne.jp
52	大阪東南	http://osaka-southeast-rc.org/	osktounanrc@gmail.com
53	大阪西南	http://osaka-southwest-rc.com/	jimukyoku@osaka-southwest-rc.org
54	大阪天満橋	http://temmabashi-rc.com	temma-rc@temmabashi-rc.com
55	大阪天王寺	http://www.tennojirc.jp/	trc@tennojirc.jp
56	大阪帝塚山	http://osaka-tezukayama-rc.cocolog-nifty.com	osaka.tezukayama.r.c@gmail.com
57	大阪鶴見	http://rc-osaka-tsurumi.jp/	rcosatrm@cf.mbn.or.jp
58	大阪梅田	http://osaka-umeda-rc.sakura.ne.jp/	umeda-rc@ace.ocn.ne.jp
59	大阪梅田東	http://www.umeda-e.jp	mail@umeda-e.jp
60	大阪ユニバーサルシティ	http://www.osaka-ucrc.org	ucrc@osaka-ucrc.org
61	大阪アーバン	http://www.ou-rc.com/index.html	club@ou-rc.com
62	大阪うつぼ	http://www.osa-utsuborc.com/	office@osa-utsuborc.com
63	大阪西	http://www.osaka-westrc.org	office@osakawestrc.org
64	大阪淀川	http://osaka-yodogawa-rc.jp	office@osaka-yodogawa-rc.jp
65	千里	http://e07rky07.ec-net.jp/	senri-rc@giga.ocn.ne.jp
66	千里メイプル	http://senrimaplerc.org	jimukyoku@senrimaplerc.org
67	摂津	http://www.settsu-rc.gr.jp	info@settsu-rc.gr.jp
68	新大阪	http://www.shin-osakarc.jp	shin-osaka.rc@blue.plala.or.jp
69	吹田	http://www.suitarc.jp/	suitarotary@sutv.zaq.ne.jp
70	吹田江坂	http://suitaesaka-rc.net/	esaka-rc@lake.ocn.ne.jp
71	吹田西	http://www.suita-west-rc.org	src@jasmine.ocn.ne.jp
72	高槻	http://www.takatsukirc.org/	takatsuki.rc@bird.ocn.ne.jp
73	高槻東	http://www.takatsukieast-rc.org	jimu@takatsukieast-rc.org
74	高槻西	※HPアドレスなし	aef02524@nifty.com
75	豊中	http://www.sun-inet.or.jp/~jtrc2660/	jtrc2660@sun-inet.or.jp
76	豊中千里	http://toyonakasenri-rc.main.jp/	toyonakasenri-rc@etude.ocn.ne.jp
77	豊中南	http://toyonaka-src.com/	tsrc@mail.infomart.or.jp
78	八尾	http://www.yaorc.com/	info@yaorc.com
79	八尾中央	http://yaocentrc.sakura.ne.jp/	yaocentrc@pearl.ocn.ne.jp
80	八尾東	http://yaohigashi.org/	yaohigashi@japan.email.ne.jp

R I 世界本部ホームページ <http://www.rotary.org/>

ロータリーの友ウェブホームページ (日本語によるロータリーの公式ウェブサイト) <http://www.rotary.or.jp/>

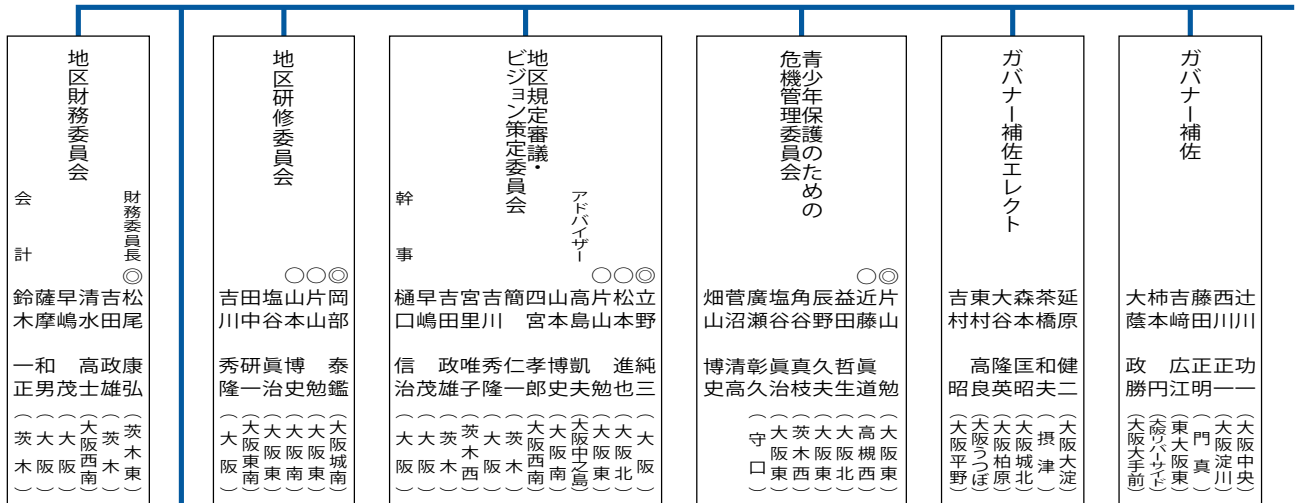

地区幹事

- 代表幹事 吉田 政雄 (茨木)
副代表幹事 土方 慶之 (茨木)
ロータリーの友 木村 芳樹 (大阪南)
ガバナー月信 鈴木 一正 (茨木)
岩上 高幸 (茨木西)
加藤 眞一 (茨木)
松尾 康弘 (茨木東)
阪上 博史 (茨木東)
北埜 登 (東大阪東)
前田要之助 (大阪東ちやま)
平松 克一 (茨木東)
山本 高司 (茨木西)
射場 一之 (茨木)
吉田 栄一 (茨木)
次年度代表幹事 早嶋 茂 (大阪)

地区大会実行委員会

- 実行委員長 三好千代子 (茨木)
実行副委員長 山野 寿 (茨木東)
実行副委員長 田村 英明 (茨木西)
幹事 掛谷 建郎 (茨木)
副幹事 西條 壽一 (茨木)
副幹事 殿村 昌弘 (茨木)
大会SAA 加藤 眞一 (茨木)
副大会SAA 寺谷 一紀 (茨木東)
大会会計 鈴木 一正 (茨木)
ホストクラブ会長 辰巳 克平 (茨木)
コホストクラブ会長 長岡 秀美 (茨木東)
コホストクラブ 谷本 勲一 (茨木西)

地区研修・協議会ホスト

大阪ロータリークラブ

大阪のロータリー100周年及び大阪万博に関する企画準備委員会

- ◎ 山本 博史 (大阪南)
アドバイザー 立野 純三 (大阪)
四宮 孝郎 (大阪西南)
簡 仁一 (茨木)
吉川 秀隆 (大阪)
新倉 雄二 (大阪)
矢部 敬一 (大阪)
木村 芳樹 (大阪南)
新開 隆浩 (大阪南)
幹事 宮里 唯子 (茨木西)

ロータリー財団部門

- 地区財団監査委員会**
◎ 松本 進也 (大阪北)
大野 康裕 (大阪北)
福島 正己 (大阪北)

- ロータリー財団委員会**
◎ 福家 宏 (八尾中央)
ポリオプラス小委員会
◎ 高士 誠司 (大阪西北)
資金推進小委員会
◎ 岩佐 嘉昭 (東大阪)
資金管理小委員会
◎ 瀬川 昇 (吹田西)
補助金小委員会
◎ 村橋 義晃 (大阪中之島)
奨学金小委員会
◎ 柳山 稔 (東大阪西)
近藤 佑介 (大阪心齋橋)
塚本 英 (大阪北梅田)
藤井 敏雄 (高槻)
相馬 康人 (八尾)
江副 哲 (大阪バーサイド)
明石 晃 (大阪西)
杉野 利幸 (大阪北)
新堂 博 (大阪城北)
山西 陽祐 (高槻東)
辻 幸雄 (大阪中央)
杉森 久哉 (くずは)
中井 正幸 (大阪北)
奥本 利美 (千里)
渋谷 了 (東大阪)
出口 湛龍 (大阪)

米山奨学部門

- 米山奨学委員会**
◎ 清水 久博 (大阪南)
◎ 末松 大幸 (大阪淀川)
◎ 清水 清一 (大阪船場)
◎ 松下 和彦 (八尾中央)
坂田 妙子 (池田くれは)
金山 信利 (大阪城南)
宮本 里恵 (大阪アーバン)
田中 正美 (東大阪中央)
田中 裕子 (大阪フレンド)
魚谷 健司 (大阪西南)
山口 雅弘 (大阪淀川)
喜多 孝仁 (豊中南)
福田 敬子 (大阪中央)
河村 泰典 (大阪北)
辻本 啓之 (大阪城北)
新井 信彦 (大阪東)

- 学友委員会**
◎ 丸尾 照二 (大阪御堂筋本町)
◎ 磯田 郁子 (大阪東ちやま)
◎ 斎藤 清貴 (大阪エコーブリッジ)
◎ 瓦谷 勝 (大阪西南)
坂田 淳一 (枚方)
三好えり子 (大阪おねぎ)

青少年奉仕部門

- 青少年奉仕統括委員会**
◎ 吉川 秀隆 (大阪)
大橋 秀典 (東大阪東)
今井 卓哉 (池田くれは)
佃 啓史 (守口)
福田 治夫 (守口イブニング)
丸尾 照二 (大阪御堂筋本町)
生駒 伸夫 (大阪)
(幹事)
山本 和良 (大阪南)
(副幹事)

- RYLA委員会**
◎ 今井 卓哉 (池田くれは)
◎ 渡辺 紀生 (大阪西南)
◎ 友田 昭 (八尾)
◎ 田原さおり (東大阪東)
岡橋 克純 (大阪)
神藤 佳浩 (大阪南)
殿村 昌弘 (茨木)
小林 大介 (大阪平野)
粟村 卓家 (大阪西)
松田 振興 (大阪城南)
仲宗根宏樹 (枚方)
佐藤 剛司 (摂津)
森田 亮介 (豊中千里)
富永 明 (吹田)

※ 資金推進小委員会委員長はPHS兼任
※ 奨学金小委員会委員長はロータリー平和フェロニッション委員長兼任

国際
ロータリー
会長
理事
ホルガー・クナーケ
シェカール・メータ
辰野 克彦

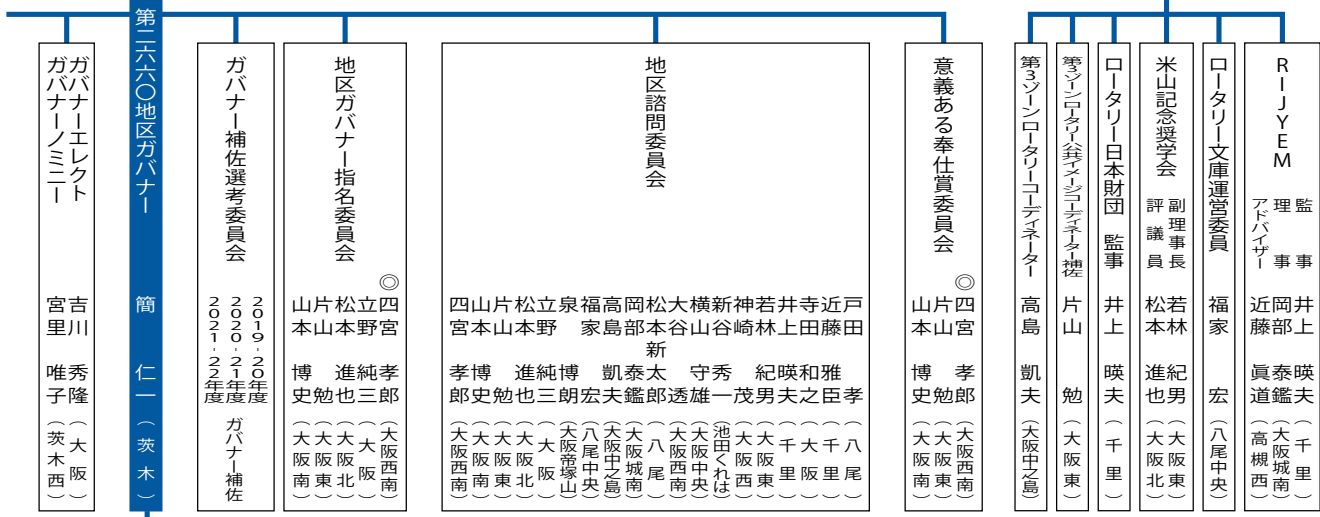

顧問 片山 勉 (大阪東) 山本 博史 (大阪南) 四宮 孝郎 (大阪西南)

社会・国際奉仕部門

- 社会奉仕委員会**
- ◎ 森垣 佳子 (大阪城北)
 - ◎ 奥山 裕治 (池田くれは)
 - ◎ 矢倉 昌子 (吹田西)
 - ◎ 平山 直樹 (吹田)
 - ◎ 植村 友宏 (交野)
 - 高木 大介 (高槻東)
 - 塩山 知之 (大阪北)
 - 徳山 善雄 (大阪リバーサイド)
 - 箕村 保 (大阪天満橋)
 - 青田 朝代 (大東中央)
 - 西上 正通 (大阪北梅田)
 - 河合 一人 (高槻)
 - 奥村 隆司 (大阪梅田)
 - 山村 幸久 (大阪梅田東)
 - 澤田 宗久 (大阪船場)
 - 山崎 修一 (大阪鶴見)

- 国際奉仕委員会**
- ◎ 木下 基司 (吹田西)
 - ◎ 北井 雄大 (大阪平野)
 - ◎ 宮崎 正人 (高槻東)
 - 津田 和義 (大阪北梅田)
 - 國司 真相 (池田くれは)
 - 加藤 正雄 (大阪大淀)
 - 徳上 洋之 (大阪リバーサイド)
 - 豊田 勝 (大阪西南)
 - 津村 昌明 (茨木西)
 - 西本恵美子 (高槻)
 - 中根三恵子 (大阪エコーパルク)

※国際奉仕委員長は、ロータリー友情交換委員長兼任

職業奉仕部門

- 職業奉仕委員会**
- ◎ 西辻 豪人 (大阪東南)
 - ◎ 木下正二郎 (大阪北梅田)
 - ◎ 寺田 幸司 (大阪西)
 - ◎ 高橋秀一郎 (大阪)
 - ◎ 上甲 梯二 (大阪南)
 - 深井 喜久 (大阪北)
 - 川上 和之 (くずは)
 - 小谷 逸朗 (八尾)
 - 安松谷博之 (大阪城北)
 - 白石 純一 (高槻)
 - 岡田 耕治 (東大阪東)
 - 阪井 康修 (大阪梅田東)
 - 戸田 佳孝 (大阪中之島)
 - 武枝 敏之 (豊中)
 - 生尾 雅美 (新大阪)

クラブ奉仕部門

- クラブ奉仕・拡大増強委員会**
- ◎ 加茂 次也 (東大阪)
 - ◎ 安部 吉宏 (大阪西)
 - ◎ 高橋 司 (大阪東)
 - ◎ 金子 勝信 (東大阪中央)
 - 川田 貴亮 (大阪南)
 - 岡田 修一 (大阪平野)
 - 柳川 義行 (吹田)
 - 松本 吉正 (大阪北)
 - 浜田 篤介 (高槻東)
 - 石橋 英司 (東大阪)
 - 藤間好太郎 (大阪水都)
 - 能勢 孝一 (大阪東)
 - 堀田 進介 (大阪北梅田)

- インターアクト委員会**
- ◎ 福田 治夫 (守口インク)
 - ◎ 森田 武雄 (大東)
 - ◎ 曾家 清弘 (八尾)
 - ◎ 浜田 厚男 (高槻)
 - ◎ 元古 隆司 (守口インク)
 - 西村栄一郎 (大阪)
 - 高原誠一郎 (池田くれは)
 - 中島 崇 (大阪天王寺)
 - 中崎 諭 (大東)
 - 木下 仁彦 (大阪南)
 - 檜皮 悦子 (大阪中之島)
 - 廣田 雄一 (大阪東)
 - 金本 俊通 (大阪天王寺)
 - 出口 統士 (大阪帝塚山)
 - 近藤菜穂子 (大阪ネクス)
 - 西谷 雅之 (大阪城南)

- ロータリーアクト委員会**
- ◎ 佃 啓史 (守口)
 - ◎ 樋口 晃 (大阪西南)
 - ◎ 仲西 良浩 (大阪天満橋)
 - ◎ 菅本 泰年 (新大阪)
 - ◎ 伊藤 勝彦 (大阪南)
 - 稲富 修 (大阪城北)
 - 橋本 昌也 (池田)
 - 松木 俊明 (東大阪東)
 - 西原 芳博 (大阪難波)
 - 児林 秀一 (八尾)
 - 山本 貴雄 (箕面)
 - 中嶋 茂夫 (大阪中央)
 - 仁科 真二 (大阪御堂筋本町)
 - 木村 友昭 (大阪西)
 - 松本かおり (守口)
 - 向井 玄人 (大阪帝塚山)

- 青少年交換委員会**
- ◎ 大橋 秀典 (東大阪東)
 - ◎ 一由 麻里 (東大阪東)
 - ◎ 和泉谷 研 (大阪帝塚山)
 - ◎ 岸本健之亮 (大阪北梅田)
 - ◎ 寺川 明宏 (大阪南)
 - ◎ 松吉富美彦 (くずは)
 - 戸谷 太郎 (大阪北梅田)
 - 望田 成彦 (摂津)
 - 樋野新太郎 (大阪西南)
 - 清水 一人 (大阪難波)
 - 生沼 寿彦 (大阪うつほ)
 - 松尾 治 (東大阪西)
 - 米倉 正裕 (大阪そねざき)
 - 吉田 悦治 (大阪中央)
 - 久松 秀雄 (大阪御堂筋本町)

- 公共イメージ向上委員会**
- ◎ 樋口 信治 (大阪)
 - ◎ 新倉 雄二 (大阪)
 - ◎ 下出 一 (大阪アーバン)
 - ◎ 下條 泰利 (大阪南)
 - ◎ 中谷庄司朗 (大阪北)
 - 湯水 尚二 (大阪)
 - 濱中 早苗 (門真)
 - 安積 謙治 (大阪南)
 - 沢田 武司 (池田くれは)
 - 市村 優次 (東大阪)
 - 小山田光正 (大阪エコーパルク)
 - 安積 寛 (大阪西)
 - 楠戸 芳弘 (大阪そねざき)
 - 伊藤 智秋 (高槻)
 - 笠井 実 (八尾)
 - 竹下 晋司 (大阪平野)

国際ロータリー第2660地区ロータリークラブ一覧表

NO. R I	クラブ名	創立年月日	例会曜日	例会時間	例会場	例会場TEL	郵便番号	事務所住所	事務所	事務所TEL	事務所FAX	クラブ会長	クラブ幹事
1 I	大東	67/12/26	火	12:30	大東市民会館4階「大会議室」	(07) 871-0001	574-0046	大東市赤井1-2-10	ポップタウン住道本館 4 F	(07) 875-1200	(07) 875-0590	佐藤 多加志	東村 正剛
2	大東中央	96/ 3/14	水	12:30	ホテル阪奈4階	(07) 869-0181	574-0046	大東市赤井1-2-10	ポップタウン住道本館 4 F	(07) 872-6349	(07) 872-6552	庵谷 和宏	大和田雅江
3 R	東大阪	57/ 6/ 4	水	12:30	シェラトン都ホテル大阪3階「志摩の間」	(06) 6773-1111	543-0001	大阪市天王寺区上本町6-1-55	シェラトン都ホテル大阪636号室	(06) 6779-5050	(06) 6779-5045	榎田 孝久	中原由輝広
4	東大阪東	65/ 3/ 4	木	12:30	ホテルセイリュウ	(07) 981-5001	579-8012	東大阪市石切町1-11-12	ホテルセイリュウ302号室	(07) 985-0189	(07) 985-0577	斎藤 勝俊	浅浦 哲夫
5	東大阪西	85/ 3/18	月	18:30	シェラトン都ホテル大阪3階「春日の間」	(06) 6773-1111	577-0802	東大阪市西堤本通西1-6-4	㈱コーヨー内	(06) 6788-1901	(06) 6788-1902	金城 泰逸	藤原 史嗣
6	東大阪中央	72/ 2/20	月	18:30 12:30	シェラトン都ホテル大阪3階「志摩の間」	(06) 6773-1111	577-0802	東大阪市小阪本町1-5-14	小阪本町口イイルハイツ405号	(06) 6753-8823	(06) 6753-8826	岡本 慎一	伊藤 雄一
7	東大阪みどり	98/ 9/24	木	18:30	K K R ホテル大阪	(06) 6941-1122	540-0007	大阪市中央区馬場町1-8	メゾン・ド・ヴィレ大阪城公園前402号室	(06) 6945-1800	(06) 6945-1808	政岡 政広	木戸 章由
8 R	枚方	61/ 2/28	火	12:30	ひらかたの仙亭	(07) 846-3333	573-0031	枚方市岡本町7-1	枚方ビオルネ5 F	(07) 843-5304	(07) 843-5100	林 武	大西 規由
9 ㊦	茨木	59/12/23	水	12:30	勸業片桐2F	(07) 626-2722	567-0881	茨木市上中条1-9-14	アルソレイユ201号室	(07) 622-2255	(07) 624-1105	辰巳 克平	西條 壽一
10 ㊦	茨木東	74/ 2/14	木	12:30	茨木商工会議所1階会議室	(07) 622-6631	567-0881	茨木市上中条1-9-14	アルソレイユ205号室	(07) 627-5753	(07) 623-9902	長岡 秀美	平松 克一
11 ㊦	茨木西	93/12/ 8	水	18:30	千里阪急ホテル	(06) 6872-2211	567-0033	茨木市秋ヶ本町2-35	大阪北摂タバコ会館 1 F	(07) 623-2668	(07) 622-1173	谷本 敏一	山野 武則
12 R	池田	54/ 4/24	水	12:30	池田商工会議所2階	(07) 752-3344	563-0025	池田市城南1-1-1	池田商工会議所内	(07) 752-3355	(07) 752-7800	奥村 勝彦	北林 寛崇
13 I	池田くれは	84/ 4/16	月	18:30	池田市民文化会館	(07) 761-8811	563-0025	池田市城南1-1-1	池田商工会議所内	(07) 753-5353	(07) 751-9080	池田 吉清	加藤 光洋
14	門真	69/ 4/17	木	12:30	ホテル・アゴーラ大阪守口	(06) 6994-1111	570-0038	守口市河原町10-5	ホテル・アゴーラ大阪守口	(06) 6993-0107	(06) 6993-0108	大井 節子	中塚 泰彦
15	交野	84/ 6/25	木	12:30	私部会館301号室	(07) 893-3700	570-0052	交野市私部1-36-1	私部会館306号室	(07) 893-3700	(07) 893-3800	木本 辰也	田崎 一人
16	香里園	95/ 4/29	水	12:30	北河内農業協同組合香里支店3階会議室	(07) 834-1011	576-0084	豊中市香里南之町35-11	エム・ケイ6香里園403号室	(07) 803-8660	(07) 803-8661	吉村 賢二	的場信一郎
17	くずは	74/ 5/30	水	12:30	ひらかたの仙亭2 F	(07) 846-3333	573-0027	枚方市大垣内町33-1-20	ひらかたの仙亭 4 F	(07) 804-9037	(07) 804-9038	初木 賢司	白井 博己
18	箕面	69/ 4/17	木	18:30	箕面観光ホテル	(07) 723-5500	562-0006	箕面市温泉町1-1	箕面観光ホテル内	(07) 724-2781	(07) 724-1786	河野 優作	前田 建司
19	箕面千里中央	80/ 6/13	金	12:30	千里阪急ホテル	(06) 6872-2211	560-0085	豊中市上新田2-4-53	カーサカガス111号	(06) 6835-2300	(06) 6835-2500	橋本 幸繁	湯川 泰孝
20 R	守口	61/ 3/20	水	12:30	ホテル・アゴーラ大阪守口	(06) 6994-1111	570-0038	守口市河原町10-5	ホテル・アゴーラ大阪守口 5 F	(06) 6994-0010	(06) 6994-0009	廣瀬 幹久	江端 将哲
21 I	守口ブニンゴ	00/11/ 2	木	18:30	ホテル・アゴーラ大阪守口	(06) 6994-1111	570-0038	守口市河原町10-5	ホテル・アゴーラ大阪守口 5 F	(06) 6995-7440	(06) 6995-7441	三谷 順一	柳本 幹男
22 R	寝屋川	69/ 4/18	金	12:30	ニューコマンダーホテル大阪「おるろーじゅ」	(07) 823-7000	572-0836	豊中市香里南之町35-11	シティホテルニューコマンダー 2 F	(07) 822-6622	(07) 822-6555	岡田 光司	乾 栄嗣
23 R I	大阪	22/11/17	金	12:15	リーガロイヤルホテル	(06) 6448-1121	530-0005	大阪市北区中之島5-3-68	リーガロイヤルホテル418号室	(06) 6441-7930	(06) 6441-7720	堀 正二	江藤 克二
24	大阪水都	17/ 4/17	第1・3火	19:00	中央電気倶楽部	(06) 6345-6351	579-8011	東大阪市東石切町2-2-25	(街)The Kansai Report 内	(07) 988-1600	(07) 988-1721	三宅加余子	藤間 好太郎
25 R	大阪中央	84/ 1/26	木	12:30	ホテルグランヴィア大阪20階	(06) 6344-1235	530-0001	大阪市北区梅田3-1-1	ホテルグランヴィア大阪21F	(06) 6345-6881	(06) 6345-6882	私原 真由美	日根野谷 裕一
26	大阪堂島	87/ 6/15	第1・3月	12:30	ANAクラウンプラザホテル大阪	(06) 6347-1112	530-0004	大阪市北区堂島浜1-3-1	ANAクラウンプラザホテル大阪2階	(06) 6344-2008	(06) 6344-2009	大井田 博	増井 誠剛
27 R㊦	大阪東	57/ 6/ 6	木	12:30	帝国ホテル大阪	(06) 6881-1111	530-0042	大阪市北区堂島浜1-8-50	帝国ホテル大阪アネックス 2 F	(06) 6357-5151	(06) 6357-5252	中川 宏一	壺山 和恵
28	大阪ブニンゴ	86/ 1/23	木	18:30	ホテルトラステイ大阪阿倍野	(06) 6530-0011	543-0055	大阪市天王寺区悲田院町4-39	朝日プラザ天王寺パサージュ 407号	(06) 6776-7797	(06) 6776-7798	樺村 大作	木下 恵美子
29	大阪フレンド	99/ 6/ 3	水(月)2回	12:30	ホテル日航大阪	(06) 6344-1111	542-0086	大阪市中央区西心斎橋1-5-12	心斎橋アーバンライフ 907号	(06) 6253-3012	(06) 6253-3013	西垣 浩	金谷 和浩
30	大阪東淀ちゃやまち	70/ 6/26	月	12:30	ホテル阪急インターナショナル	(06) 6377-2100	530-0012	大阪市北区芝田2-1-3	梅仙堂ビル 3階	(06) 6375-0088	(06) 6375-0087	磯田 郁子	前田 要之助
31	大阪平野	75/ 2/20	木	12:30	都シティ大阪天王寺	(06) 6628-3200	545-0051	大阪市阿倍野区旭町1-1-10	竹澤ビル 4階4号室	(06) 6630-1112	(06) 6630-1113	矢地 浩治	阿部洋治/田島 薫
32 R	大阪城南	69/ 5/30	金	12:30	シェラトン都ホテル大阪	(06) 6773-1111	542-0012	大阪市中央区谷町9-1-22	N K 谷町ビル 407号	(06) 6796-9898	(06) 6796-9899	村上 泰啓	小原 一真
33	大阪城東	73/ 4/27	金	12:30	ホテルニューオータニ大阪	(06) 6941-1111	540-8578	大阪市中央区城見1-4-1	ホテルニューオータニ大阪622号室	(06) 6910-1220	(06) 6910-1226	川中 義裕	山本 健策
34	大阪柏原	70/ 6/ 1	火	12:30	アゼリア柏原6 F	(07) 973-3655	582-0007	柏原市上市1-2-2	アゼリア柏原 5 F	(07) 973-3655	(07) 973-2300	橋本 菊實	巽 教
35	大阪北梅田	92/ 1/20	月	12:30	ウェスティンホテル大阪	(06) 6440-1111	531-0076	大阪市北区大淀中1-1-20	ウェスティンホテル大阪内	(06) 6454-0401	(06) 6454-1614	大間知 明夫	大川 充
36 R	大阪御堂筋本町	91/ 3/26	木	12:30	ホテル日航大阪32階「スカイテラス」	(06) 6244-1111	542-0086	大阪市中央区西心斎橋1-10-4	エースビル 5階	(06) 4256-3558	(06) 4256-3559	脇 隆俊	橋本 修
37	大阪みおつくし	13/ 3/ 7	木	13:30	オ・セイリュウ	(06) 6243-0041	567-0047	茨木市美穂が丘13	ルネ305	(07) 622-7006	(07) 622-7006	中島 武	青木かおる
38 ㊦	大阪中之島	92/10/29	木	12:30	太閤園	(06) 6356-1111	534-0026	大阪市都島区綱島町9-10	太閤園内	(06) 6353-2215	(06) 6353-9889	金森 市造	村上 俊二
39	大阪難波	76/ 8/ 5	木	12:30	スイスホテル南海大阪5階	(06) 6646-1111	542-0076	大阪市中央区難波5-1-60	スイスホテル南海大阪 5階	(06) 6632-3956	(06) 6632-3957	川口 栄計	福田 忠

NO.	R I	クラブ名	創立年月日	例会曜日	例会時間	例会場	例会場TEL	郵便番号	事務所住所	事務所	事務所TEL	事務所FAX	クラブ会長	クラブ幹事
40		大阪ネクスト	07/10/13	水	19:30	中央電気得業部会議室	(06)6345-6351	550-0015	大阪市西区南堀江1-4-19 なんばスミソウビル6F	株式会社ポータルズ内	(06)6626-9943	(06)6616-9498	表 泰之	梅田 幸久
41	R	大阪北	52/12/16	水	12:30	大阪新阪急ホテル2階「紫の間」	(06)6372-5101	530-0012	大阪市北区芝田1-1-35	大阪新阪急ホテル3F	(06)6375-0905	(06)6375-0915	前田 順一	松崎 浩一
42		大阪西北	69/5/27	火	12:30	ヒルトン大阪4階「真珠の間」	(06)6347-7111	530-0001	大阪市北区梅田1-3-1 300号	大阪駅前第1ビル3階	(06)6347-7100	(06)6347-7109	近藤 治郎	竹井 三千彦
43		大阪大手前	83/3/18	金	12:30	帝国ホテル大阪	(06)6881-1111	530-0042	大阪市北区天満橋1-8-50	帝国ホテル大阪806号室	(06)6357-8917	(06)6357-8907	辻村 和弘	竹森 敏磨
44		大阪大淀	73/2/22	木	12:30	ザ・リッツ・カールトン大阪	(06)6343-7000	530-0001	大阪市北区梅田2-5-4	千代田ビル西館内	(06)6341-3811	(06)6341-3812	延原 健二	宮本 則康
45		大阪リバーサイド	80/4/10	木	12:30	中之島センタービル31階	(06)6445-1977	530-0042	大阪市北区中之島6-2-27	中之島センタービル31階	(06)6445-0654	(06)6445-0906	高濱 昌次	江副 哲
46		大阪咲洲	95/10/11	水	12:30	ハイアットリージョエンシヤ大阪	(06)6612-1234	559-0034	大阪市住之江区南港北1-13-11	ハイアットリージョエンシヤ大阪1523号室	(06)6613-5633	(06)6613-5665	西田 直弘	荒石 義一郎
47		大阪船場	88/5/23	月	12:30	ホテル日航大阪32階	(06)6244-1111	542-0086	大阪市中央区西心斎橋1-7-3	大丸北炭屋町ビル6階	(06)6244-1008	(06)6244-1010	岡本 茂	藤井 宏明
48		大阪心斎橋	70/11/10	金	12:30	ホテル日航大阪32階	(06)6244-1111	542-0086	大阪市中央区西心斎橋1-7-3	大丸北炭屋町ビル3階	(06)6244-0932	(06)6244-0932	古山 昭	日野 年澄
49		大阪城北	77/6/29	水	12:30	太閤園	(06)6356-1111	534-0026	大阪市都島区綱島町9-10	太閤園内	(06)6352-0634	(06)6352-6207	水野 智志	家喜 俊也
50		大阪そなざき	94/3/2	水	12:30	ヒルトン大阪	(06)6347-7111	530-0047	大阪市北区西心斎橋4-15-18	プラザ梅新607	(06)6311-5757	(06)6311-5758	松藤 隆則	越山 大雅
51	R I	大阪南	52/12/16	火	12:30	スイズホテル南海大阪8階「浪華の間」	(06)6646-1111	556-0011	大阪市浪速区難波中1-12-5	難波室町ビル8階	(06)6647-6236	(06)6647-6237	木村 芳樹	川谷 周平
52		大阪東南	85/11/26	火	12:30	ホテルニューオータニ大阪	(06)6941-1111	540-8578	大阪市中央区城見1-4-1	ホテルニューオータニ大阪652号室	(06)6910-2420	(06)6910-2422	松井 研次	碓 洋司
53	R	大阪西南	69/5/21	水	12:30	リーガロイヤルホテル	(06)6448-1121	530-0005	大阪市北区中之島5-3-68	リーガロイヤルホテル416号室	(06)6443-2819	(06)6443-1441	上田 勝嗣	森田 剛史
54	R	大阪天満橋	67/11/4	木	12:30	ヒルトン大阪	(06)6347-7111	530-0001	大阪市北区梅田1-3-1-1100号	大阪駅前第1ビル11階	(06)6344-0120	(06)6344-0126	中島 清治	高橋 俊起
55	I	大阪天王寺	69/6/10	火	12:30	都シテイ大阪天王寺	(06)6628-3200	543-0055	大阪市天王寺区悲田院町8-11	新和興産ビル302号室	(06)6772-5816	(06)6779-7956	萩谷 雅一	西浦 誠二
56	R I	大阪塚本山	61/2/14	水	12:30	都シテイ大阪天王寺	(06)6628-3200	543-0076	大阪市天王寺区下寺町1-3-45	株式会社テクノグループ受付	(080)5765-0450	(06)7635-7423	矢木 崇善	清原 一伸
57		大阪鶴見	84/7/10	火	12:30	太閤園	(06)6356-1111	534-0026	大阪市都島区綱島町9-10	太閤園内	(06)6357-8171	(06)6357-8011	瀧添 敬造	吉羽 潤司
58	R	大阪梅田	77/6/29	火	12:30	ザ・リッツ・カールトン大阪4階「テラスルーム」	(06)6343-7000	530-0001	大阪市北区梅田2-5-8	千代田ビル西別館3階	(06)6343-7792	(06)6343-7793	相原 克偉	阿江 九美子
59		大阪梅田東	88/5/20	金	12:30	新阪急ホテル2階	(06)6372-5101	530-0012	大阪市北区芝田1-1-35	新阪急ホテル3階	(06)6375-3522	(06)6375-3523	廣末 雅昭	岩崎 浩平
60		大阪ユニバーサルシティ	01/3/27	金	12:30	ANAクラウンプラザホテル大阪	(06)6347-1112	530-0004	大阪市北区堂島浜1-3-1	ANAクラウンプラザホテル大阪2階	(06)4799-1581	(06)4799-1582	小林 知義	斎藤 清貴
61		大阪アーバン	11/12/8	水	7:30	ホテルグランヴィア大阪20階	(06)6344-1235	540-0037	大阪市中央区内平野町2-3-14-1202	中辻総合法律事務所内	(090)6910-7370	(06)6910-7371	尾崎 孝	中辻 大輔
62		大阪うつほ	81/4/17	火	18:00	ホテルモントレ大阪	(06)6458-7111	550-0004	大阪市西区鞠本町2-9-11	岡崎ビル本館405号室	(06)6445-1000	(06)6445-1028	小林 厚	北野 慎二
63	R	大阪西	57/6/4	月	12:30	ヒルトン大阪	(06)6347-7111	530-0001	大阪市北区梅田1-1-3	大阪駅前第3ビル30階	(06)6348-8436	(06)6347-4556	村上 正	鳥居 俊彦
64	R	大阪淀川	61/1/14	金	12:30	ホテルグランヴィア大阪20階	(06)6344-1235	530-0001	大阪市北区梅田1-1-3	大阪駅前第3ビル30階	(06)6348-8437	(06)6456-2100	林 志織	田中 弘
65		千里	73/6/12	火	12:30	千里阪急ホテル	(06)6872-2211	560-0082	豊中市新千里東町2-1D-1	千里阪急ホテル内	(06)6833-7891	(06)6833-7557	和田 晶三	粉川 雅至
66		千里メイプル	98/6/13	木	18:30	ル・ジャルダン	(06)6386-2764	564-0054	吹田市芳野町13-14	㈱サンリバー内	(06)6310-6210	(06)6310-6266	山本 友亮	水本 徹
67		摂津	70/9/26	金	12:30	千里阪急ホテル	(06)6872-2211	560-0001	摂津市千里丘7-9-31	ココ・コアラポトラーズジャパン㈱6階	(06)6330-2267	(06)6330-2267	中尾 功	和泉 慎也
68	R	新大阪	85/5/8	水	12:30	新大阪ワシントンホテルプラザ2階	(06)6303-8111	532-0011	大阪市淀川区西中島5-5-15	新大阪ワシントンホテルプラザ2階	(06)6305-1010	(06)6301-2525	松本 正	町 博昭
69	R	吹田	58/12/18	木	12:30	サニーストンホテル	(06)6386-0001	564-0052	吹田市広芝町10-3	サニーストンホテル内	(06)6388-0266	(06)6388-5801	谷 康司	大枝 正人
70	R	吹田江坂	90/2/27	火	12:30	新大阪江坂東急REIホテル3階	(06)6338-0109	564-0063	吹田市江坂町1-23-101	大同生命江坂ビル12階	(06)6821-0222	(06)6821-0206	杉本 英一郎	渡辺 忠雄
71		吹田西	80/6/12	月	18:00	新大阪江坂東急REIホテル3階	(06)6338-0109	564-0051	吹田市豊津町9-40	カリノ江坂1階	(06)6338-0832	(06)6338-0020	由上 時善	木田 昌宏
72	I	高槻	54/6/15	水	12:30	高槻阪急6階 多目的ホール	(072)684-5379	569-1116	高槻市白梅町4-1	高槻阪急6階	(072)683-1158	(072)683-1174	井前 憲司	内本 繁
73		高槻東	73/3/1	金	12:30	高槻阪急6階 多目的ホール	(072)684-5379	569-1116	高槻市白梅町4-1	高槻阪急2階	(072)669-7200	(072)669-7264	板理 善雄	樋口 健一郎
74		高槻西	89/6/15	木	18:30	高槻阪急6階 多目的ホール	(072)684-5379	569-0803	高槻市高槻町9-21	小山ビル201号室	(072)683-0015	(072)683-1171	河西 康宏	小橋 義之
75		豊中	59/6/16	火	12:30	ホテルアイポリー	(06)6849-1111	560-0021	豊中市本町3-1-16	ホテルアイポリー内	(06)6858-1551	(06)6857-0011	岩本 洋子	宮田 幹二
76		豊中千里	86/2/5	水	12:30	千里阪急ホテル	(06)6872-2211	561-0872	豊中市寺内2-4-1	緑地ビル2階	(06)6866-2800	(06)6866-5000	澤村 栄一	山内 祥子
77		豊中南	69/6/5	木	12:30	ホテルアイポリー	(06)6849-1111	560-0021	豊中市本町3-1-16	ホテルアイポリー内	(06)6841-6996	(06)6852-2500	中谷 裕二	喜多 孝仁
78	R I	八尾	61/3/28	水	12:30	八尾商工会議所	(072)991-2129	581-0006	八尾市清水町1-1-6	八尾商工会議所208号室	(072)991-2129	(072)924-0010	飯田 寛光	松井 良介
79		八尾中央	82/12/7	火	18:30	ベルドミール桜ヶ丘203号室	(072)992-1110	581-0869	八尾市桜ヶ丘1-88	ベルドミール桜ヶ丘203号室	(072)992-1110	(072)924-0050	中井 敬和	松尾 汎
80		八尾東	73/2/23	金	12:30	八尾市選挙管理センターがやき地下階ミニエンクルーム	(072)924-3876	581-0802	八尾市北本町2-14-24	駅前コーポラス201	(072)997-0626	(072)997-2620	石川 義一	堀内 伸也

I = インターアクトクラブの提唱ロータリークラブ、ⓐ = インターアクトクラブの共同提唱ロータリークラブ、R = ローターアクトクラブの提唱ロータリークラブ、ⓑ = ローターアクトクラブの共同提唱ロータリークラブ

月信編集委員会からのおねがい

- ガバナー事務所への月信に関するご連絡は、FAX または E-mail にてお願い致します。
折り返し、できるだけ早くご連絡いたします。
- 投稿は原稿（写真付きの場合は一緒に添えて）を掲載月の前々月20日までに、事務所必着でお送りください。
原稿はなるべくパソコンで作成をお願いします。掲載の採否、字数の整理、並びに止むをない掲載月の変更等につきましては、月信編集委員会にご一任ください。
- 物故会員のご連絡は、専用の用紙にて FAX をお願いいたします。

2020-21 年度 国際ロータリー 第2660地区 ガバナー事務所のご案内

事務所スタッフ

ガバナー 簡 仁一
地区代表幹事 吉田政雄
地区副代表幹事 土方慶之
事務所長 五味千秋
事務職員 栗正久美 井上望美
船橋美紗子 杉本亜鶴巳
加茂春日

所在地

〒541-0052 大阪市中央区安土町 1-5-11 トヤマビル東館 6階
TEL 06-6264-2660 FAX 06-6264-2661
Email gov@ri2660.gr.jp

ホームページ

<https://www.ri2660.gr.jp/>

勤務時間

9:30 ~ 18:00

休日

土曜・日曜・祝日
夏季休暇 8/11 ~ 14
冬季休暇 12/29 ~ 1/4

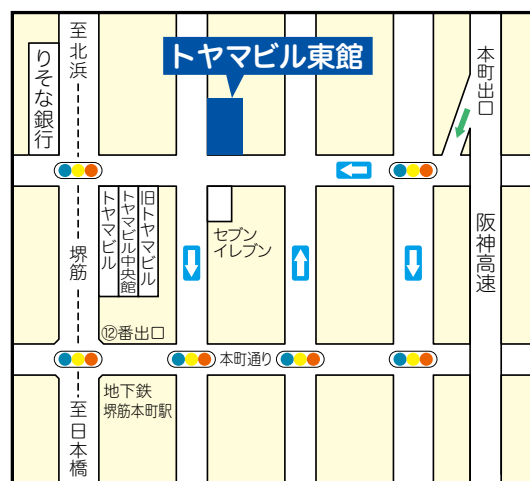

※地下鉄堺筋線 堺筋本町 ⑫番出口直ぐ

ガバナー事務所に会議室を併設しております（最多36名）。詳細はガバナー事務所までお問い合わせください

月信編集委員会

ガバナー 簡 仁一（茨木 RC） 地区副代表幹事 土方慶之（茨木 RC）
地区代表幹事 吉田政雄（茨木 RC） 担当地区幹事 鈴木一正（茨木 RC）



Rotary International District 2660

Toyama Bldg. East 6F, 1-5-11 Azuchi-machi, Chuo-ku, Osaka 541-0052 Japan

TEL: +81-6-6264-2660 FAX: +81-6-6264-2661 E-mail: gov@ri2660.gr.jp



GOVERNOR'S MONTHLY LETTER
ROTARY INTERNATIONAL DISTRICT 2660